తెలుగు జాతీయ దినపత్రిక
వార్త
epaper.vaartha.com WWW.VAARTHA.COM విశాఖపట్నం fb.com/vaartha
PUBLISHED FROM VISAKHAPATNAM ,VIJAYAWADA, HYDERABAD, RAJAHMUNDRY, KADAPA, NIZAMABAD, ONGOLE, WARANGAL, TIRUPATHI, ANANTAPUR, KURNOOL, KARIMNAGAR, MAHABUBNAGAR, KHAMMAM, NELLORE, NALGONDA, GUNTUR, TADEPALLIGUDEM,SRIKAKULAM
3-6-2023 శనివారం సంపుటి : 29 సంచిక : 123, పేజీలు : 10+6 వెల : 6.50

03-06Pg2exHMNWJQE:Layout 1 6/3/23 12:04 AM Page 1

శుక్రవారం గుంటూరు యంత్రసేవా పథకంలో భాగంగా ట్రాక్టర్ నడుపుతున్న సిఎం జగన్

గ్రామ స్వరాజ్యం తీసుకొచ్చాం

>> పేరుతో ప్రారంభించామని తెలిపారు. ఆ పరిధిలో 3,800 ట్రాక్టర్లు, 391 కంబైన్డ్ హార్వెస్టర్లను, 22,580 ఇతర యంత్రాలను వ్యవసాయ పనిముట్లు ఇంతకుముందు పంపిణీ చేశామన్నారు.. ఇవాళ చేస్తున్న ఈ కార్యక్రమం ద్వారా మిగిలిన మరో 3,919 ఆర్బీకేల స్థాయిలో , 100 క్లస్టర్‌స్థాయి కమ్యూనిటీ హైరింగ్ సెంటర్లలో 2,562 ట్రాక్టర్లు, 100 కంబైన్డ్ హార్వెస్టర్లతోపాటు 13,573 ఇతర యంత్రాలను కూడ ప్రతి ఆర్బీకే స్తాయిలో అందుబాటులో ఉండేలా ఇవాళ జెండా ఊపి ప్రారంభించటం జరిగిందన్నారు. ప్రతి ఆర్బీకే స్థాయిలో రూ.15లక్షలు కేటాయించి, అక్కడ ఎటువంటి యంత్రాలు కావాలో ఆ రైతులను నిర్ణయించమని చెప్పి, వారు ఎంపిక చేసిన దాని ప్రకారం , వారి అవాసరాల మేరకుయంత్రాలు తీసుకువచ్చామన్నారు. అదేమాదిరిగానే 491 క్లస్టర్ స్తాయిలో వరి బాగా పండుతున్న చోట కంబైన్డ్ హార్వెస్టర్లను తీసుకువచ్చామని తెలిపారు. ఒక్కో క్లస్టర్ స్థాయిలో రూ.25లక్షలు ఖర్చు చేసి అందుబాటులోకి తీసుకొచ్చామన్నారు. రూ.1,052 కోట్లు ఖర్చుచేసి ఆర్బీకేల పరిధలో ఇవన్నీ తీసుకొచ్చామని వివరించారు.. గ్రూపులుగా ఫామ్ అయిన రైతులు కేవలం 10శాతం డబ్బులు కడితే చాలని, 40శాతం ప్రభుత్వ సబ్సిడీ కింద ఇచ్చి, మిగిలిన 50శాతం లోన్ల కింద ఆర్బీకేల పరిధిలో ఉన్న రైతులకు అందుబాటులోకి తీసుకువస్తున్నామని తెలిపారు. దీని కోసం ఆర్బీకే స్థాయిలో ఏరైతు అయినా వాడుకునేందుకు వీలుగా అతితక్కువ అద్దెతో ఇవన్నీ వారికి అందుబాటులోకి ఉండేందుకు వైఎస్సార్ యంత్రసేవా యాప్‌ను కూడ అందుబాటులోకి తెస్తున్నామన్నారు. వీటివలన 15రోజులు ముందుగానే యంత్రాలు బుక్ చేసుకోవచ్చని,యంత్రసేవలుఆర్బీకే పరిధిలో అందుబాటులోకి వచ్చాయన్నారు. మళ్లీ అక్టోబర్‌లో 7లక్షలమంది రైతులకు మంచి చేస్తూ వ్యక్తిగత వ్యవసాయ పనిముట్లు స్ప్రేయర్లు, టార్పాలిన్లు, వీడర్లు పంపిణీ చేయనున్నామని పేర్కొన్నారు.

గుంటూరులో సిఎంకు ఘనస్వాగతం: శుక్రవారం గుంటూరుకు విచ్చేసిన సిఎం జగన్‌కు పోలీసు పెరేడ్ గ్రౌండ్‌లో ఏర్పాటుచేసిన హెలిపాడ్‌వద్ద ఘన స్వాగతం లభించింది.. మంత్రులు విడదల రజనీ, మేరుగ నాగార్జున, అంబటి రాంబాబు, రాజ్యసభ సభ్యుడు మోపిదేవి వెంకటరణ, ఎంపిలు నందిగం సురేష్, లావు శ్రీకృష్ణదేవరాయలు,గుంటూరు జడ్పీ చైర్‌పర్సన్ హెనీ క్రిస్టినా, జిల్లా కలెక్టర్ ఎం.వేణుగోపాల్‌రెడ్డి, గుంటూరురేంజ్ ఐజి జి.పాల్‌రాజ్, జిల్లా ఎస్పీ ఆరిఫ్ హఫీజ్, ఎమ్మెల్సీలు మర్రి రాజశేఖర్, లేళ్ల అప్పిరెడ్డి, కెఎస్ లక్ష్మణరావు, కల్పలతరెడ్డి, చంద్రగిరి ఏసురత్నం, మురుగుడు హనుమంతరావు, గుంటూరు మేయర్‌కావటి మనోహర్‌నాయుడు,రాష్ట్ర సమాచార కమిషన్ శామ్యూల్‌జోనథన్, ఎమ్మెల్యేలు మేకతోటి సుచరిత,మొహమ్మద్ ముస్తఫా,మద్దాలి గిరిధర్, అన్నాబత్తుని శివకుమార్, ఆళ్ల రామకృష్ణారెడ్డి, నంబూరి శంకరరావు, కిలారి వెంకట రోశయ్య, ఆప్కో చైర్మన్ గంజి చిరంజీవి, డిసిఎమ్మెస్ చైర్మన్ భాగ్యలక్ష్మి, గుంటూరు నగరపాలక సంస్థ డిప్యూటీ మేయర్లు సజీల, బాల వజ్రబాబు, మాజీ మంత్రి డొక్కా మాణిక్యవరప్రసాద్, వైకాపా నేతలు మోదుగుల వేణుగోపాల్‌రెడ్డి, కత్తెర సురేష్, గులాం రసూల్, నూరి ఫాతీమా పుష్పగుచ్చాలు అందించి సిఎంకు సాదరంగా స్వాగతం పలికారు. చుట్టుగుంట సభాస్థలి వద్ద డిప్యూటీ సిఎం, మైనారిటీశాఖ మంత్రిఅంజాద్ బాషా, శాసనసభ విప్ పిన్నెల్లి రామకృష్ణారెడ్డి,వ్యవసాయశాక ముఖ్యకార్యదర్శి గోపాలకృష్ణ ద్వివేది, వ్యవసాయశాఖ స్పెషల్ కమిషనర్ హరికిరణ్,శాసనమండలి సభ్యుడు తలశిల రఘురామ్, జిల్లా సంయుక్త కలెక్టర్ జి.రాజకుమారి, అసిస్టెంట్ కలెక్టర్ శివనారాయణశర్మ, అడిషనల్ ఎస్పీ సుప్రజ తదితరులు స్వాగతం పలికారు.

ప్రత్యేక కార్యాచరణ

>> పాలిటెక్నిక్, జీఐజెడ్,వాన్ హాల్ లారెన్‌స్టెన్ యూనివర్శిటీ ఆఫ్ అప్లైడ్ సెన్సెస్,డిపార్టుమెంట్ ఫర్ ఇంటర్నేషనల్ డెవలప్‌మెంట్ భాగస్వామ్యాన్ని తీసుకున్నట్లు వివరించారు.మరో 23 ప్రఖ్యాత సంస్థల భాగస్వామ్యం వారితో ఎంఓయూలకు సిద్ధమయ్యామన్నారు.మరో 35 సంస్థలతో చర్చలు నడుస్తున్నాయని అధికారులు ముఖ్యమంత్రి వైఎస్ జగన్ సవివరంగా తెలిపారు.ల్యాబ్ ఏర్పాట్లు, పాఠ్యప్రణాళికలో వీరి సహకారం తీసుకుంటు న్నామన్నారు.ఎంఓయూలకు సిద్ధమైన వాటిలో డెల్, హెచ్‌పీ,టీసీఎస్, ఐబీఎం,బియోకాన్,టాటా తదితర కంపెనీలు ఉన్నాయన్నారు.ప్రపంచం మారుతుందన్నారు.సమాచార సాంకేతిక రంగంలో మార్పులు వస్తున్నాయి.వాణిజ్యరంగంలో పోటీతత్వం పెరుగుతుంది.ఈ పరిస్థితిని తట్టుకుని మనం శక్తివంతంగా నిలబడాలంటే నూతన ఆవిష్కరణలు,ఆలోచనా విధానాలు,సృజనాత్మక అవసరమన్నారు.నైపుణ్యతను వృద్ధి చేసుకోవడానికి విద్యార్థి,యువతకు మంచి శిక్షణ అవసరమన్నారు.ఆ దిశలో అన్ని అవశ్యక కార్యక్రమాలను ప్రభుత్వం నిర్వహిస్తుందన్నారు.ముఖ్యమంత్రి వైఎస్ జగన్మోహనరెడ్డి ఇప్పటి వరకు ఈ దిశలో మనం ఎలా అడుగులు ముందుకు వేస్తున్నామనే అంశంపై నిరంతరం పునఃసమీక్ష జరగాల్సి వుందన్నారు.రాష్ట్రంలో నిరుద్యోగాన్ని నియంత్రించేందుకు ప్రభుత్వం చేపడుతున్న కార్యక్రమాలు రాష్ట్ర సమాచారశాఖ ద్వారా లభించిన వివరాల మేరకు సీఎం జగన్ అధికార యంత్రాంగాన్ని ఎప్పటికప్పుడు అప్డేట్ సమాచారాన్ని తీసుకుంటున్నారు.ఆ క్రమంలోనే నైపుణ్యాభివృద్ధి కళాశాలలను అందుబాటులోకి తీసుకుని వచ్చేందుకు చేపట్టిన కార్యచరణ వేగవంతంగా అమలు చేయాలని సూచిస్తున్నారు.ఈ కళాశాలలు అందుబాటులోకి వస్తే ఉపాధి,ఉద్యోగ అవకాశాలు అందుబాటులోకి వస్తాయని సీఎం అధికారుల దృష్టికి తీసుకుని వెళ్ళారు. ఆ దిశలో మౌలిక సదుపాయాలు,పాఠ్యప్రణాళికలు తక్షణ ప్రతిపాదిక పూర్తి చేయాలని ముఖ్యమంత్రి వైఎస్ జగన్ ఆయా రంగాలకు చెందిన అధికారులకు నేరుగా ఆదేశాలు జారీ చేసారు.స్కిల్,కమ్యూనికేషన్ టెక్నిక్స్‌కు సంబంధించి చదువు పూర్తి చేసుకుని బయటకు వచ్చిన ప్రత్యేకంగా శిక్షణతీసుకునే పనిలేకుండా ,డిగ్రీలో లక్ష్య పాఠ్యాంశాలకు అనుగుణంగా విద్యార్థి అవస రమైన విజ్ఞానాన్ని పెంపోందించుకోవడానికి వీలు చిక్కుతుందన్నారు.. రాష్ట్రంలో రానున్న నాలుగేళ్లలో గణనీయంగా ఉపాధి,ఉద్యోగావకాశాలను మెరుగుపర్చుకోవాల్సిన అవసరం ఉందనా న్నారు. ఆ దిశలోనే మనం ఒక కార్యచరణ ప్రణాళికను రూపొందించుకున్నామన్నారు. పారిశ్రామికాభివృద్ధి దృక్పథంతోనే విశాఖపట్టణంలో హైఎండ్ ఐటీ స్కిల్ యూనివర్శిటీని ఏర్పాటు చేస్తున్నట్లు ప్రకటించారు.నూతన పారి శ్రామిక విధానాన్ని ఉపాధి అవకాశ కల్పన, ప్రాంతాల నడుమ సమతుల్యత,పర్యావరణ పరిరక్షణాంశాలను దృష్టిలో ఉంచుకుని మాత్రమే రూపకల్పన చేసామన్నారు,ఈ ప్లాన్ కచ్చితంగా యువతకు ఉపాధి అవకాశాల కల్పన దిశలో ప్రభావితంగా ఉంటుందన్నారు.ప్రస్తుతం వున్న పరిశ్రమలు మరింత మెరుగ్గా నడిచే విధంగా చేయడంతో పాటు, విదేశీ పెట్టుబడుల ఆకర్షణ దిశగా కేంద్రీకరించి కార్యచరణ ప్రణాళికను అమలు చేయనున్నట్లు అధికారులు సీఎం జగన్‌కు తెలిపారు.మౌలిక సదుపాయాలు,నైపుణాభివృద్ధి రంగాల్లో కీలక చర్యల ద్వారా పారిశ్రామిక ప్రగతికి తోడ్పాటును అందించే విధంగా చర్యలు చేపడతామని తెలిపారు,మనకు ఉన్న ప్రతి అవకాశాన్ని వినియోగించుకుందా మన్నారు,రాష్ట్రాన్ని అభివృద్ధి దిశలో ముందుకు నడిపిద్దామని సీఎం జగన్ వ్యాఖ్యానించారు.టెక్నికల్‌గా పలు ఇన్నోవేషన్స్ జరగాలన్నారు.ఆ దిశలో విద్యార్థుల ఆలోచనా సరళిలో మార్పుకు కళాశాల విద్యలో పాఠ్యప్రణాళికను రూపొందిస్తున్నట్లు తెలిపారు.హైఎండ్ స్కిల్స్‌తో పాటు ప్రతి కాలేజీలో ఏసీలు,ప్లంబింగ్,భవన నిర్మాణం తదితర పనులపైన యువతకు శిక్షణ ఇవ్వాలని ఆదేశాలు జారీ చేసారు.

పోలవరం పూర్తి

>> అనుసంధానంతో రాష్ట్రంలో ప్రతి ఎకరాకు నీళ్ళు ఇచ్చే వీలుందన్నారు.రూ.64వేల కోట్లు ఖర్చుతో సాగునీటి ప్రాజెక్టు చెపట్టామన్నారు.తమ హయంలోనే పోలవరం ప్రాజెక్టు 72శాతం పూర్తి చేసామన్నారు.సమస్యలన్నింటిని పరిష్కరిస్తూ ప్రాజెక్టును పరుగెత్తించామన్నారు.ప్రతి సోమవారం పోలవరంగా మార్చామన్నారు.టీడీపీ అధికారంలో ఉండి ఉంటే 2020 జూన్ నాటికి పోలవరం పూర్తయ్యేదన్నారు.2025కు ప్రాజెక్టు పూర్తవుతుందని చెబుతున్నారంటే ప్రాజెక్టు నిర్మాణం పట్ల సీఎం జగన్‌కు ఎంత శుద్ధి ఉందో ఆలోచించాలన్నారు.వచ్చే ఎన్నికల్లో తాము అధికారంలో వస్తామన్నారు.ఈ సమావేశంలో ఆయా అంశాలకు సంబంధించి తమ ప్రభుత్వంలో జరిగిన అభివృద్ధికి సంబంధించిన పత్రాలను, మేనిపెస్టోను ప్రదర్శించారు.

చంద్రబాబు ఇంటి జప్తు కేసు 6కు వాయిదా

>> అనుమతినివ్వాలని కోరుతూ విజయవాడలోని ఏసీబీ కోర్టును ఏపీ సీఐడీ పిటిషన్ దాఖలు చేసింది.దీనిపై శుక్రవారం తుది నిర్ణయం వెలువడుతుందని భావించారు.అయితే నేడు ఈ అంశంపై సీఐడీ తరపు న్యాయవాది,లింగమనేని రమేష్ తరపు న్యాయవాదులు ఏసీబీ కోర్టులో వాదనలు విన్పించారు.ఇరు పక్షాల వాదనలు విన్న ఏసీబీ కోర్టు ,న్యాయమూర్తి బింధుమాధవి తీర్పును వాయిదా వేస్తూ ఆదేశాలు జారీ చేసారు.ఉండవల్లి కరకట్ట వద్ద ఉన్న లింగమనేని రమేష్ నివాసాన్ని అటాచ్ చేయాలంటూ సీఐడీ నివేదికను అనుసరించి ప్రభుత్వం ఇటీవల ఉత్తర్వులు విడుదల చేసారు.ఇంటిని జప్తు చేసేందుకు అనుమతి కోరుతూ ఏసీబీ కోర్టులో సీఐడీ అధికారులు పిటిషన్ దాఖలు చేసారు,అమరావతి పరిధిలో ఇన్నర్ రోడ్డు ఎలైన్‌మెంటుకు సంబంధించి లింమనేనికి అప్పటి సీఎం చంద్రబాబు సహకరించారని సీఐడీ అభియోగిస్తుంది.ఇందుకు అనుగుణంగా లింగమనేని చంద్రబాబుకు తన అతిథి గృహాన్ని ఇచ్చారన్నది సీఐడీ ఆరోపణ.చంద్రబాబుతో సహా ఈ వ్యవహారంలో అప్పటి మంత్రి పి,నారాయణ కుటుంబ సభ్యులకు ఆర్థికంగా ప్రయోజనం కలిగే రీతిలో లింగమనేని ఆస్తులు ఇచ్చారన్నది సీఐడీ ఆరోపణ.ఈ ఆస్తుల అటాచ్‌మెంట్‌కు సంబంధించి న్యాయస్థానం అనుమతిని తీసుకోవాలనే దిశలో సీఐడీ విజయవాడ ఏసీబీ కోర్టులో పిటిషన్‌ను వేసింది.

8న అమిత్‌షా, 10న జెపి నడ్డా రాక

>> సంక్షేమ పథకాలు ప్రధాని నరేంద్రమోడీ అమలులోకి తీసుకుని వచ్చినవేనన్నారు.పోలవరం ప్రాజెక్టు నిర్మాణం పూర్తి చేయడానికి కేంద్ర ప్రభుత్వం కట్టుబడి ఉందన్నారు.ఈ ప్రాజెక్ట్‌కు కేంద్రం నిధులను మంజూరు చేసిందన్నారు.రాష్ట్రంలో భార తీయ జనతా పార్టీ బలపడుతుందన్నారు. ప్రస్తు తానికి జనసేనతో కలిసి నడుస్తున్నామన్నారు. తెలు గుదేశంపార్టీతో బిజెపి పొత్తు ఉండదన్నారు.ఆయా రాజకీయంశాలపై కేంద్రం ఆదేశాలకు అనుగుణంగా రాష్ట్ర బిజెపి పనిచేస్తుందని స్పష్టం చేసారు.

రూ.17,144 కోట్లు విడుదల

>> రులు ఈ సమావేశంలో కేంద్రం దృష్టికి పలు విషయాలను తీసుకుని వెళ్ళారు.తొలిదశ పూర్తికి రూ.17,144 కోట్లు అవసరమని తెలిపారు.తొలి దశలో 41.15 మీటర్లు వరకు నీటిని నిల్వ చేసి, ఆయకట్టుకు నీరిచ్చేలా పనులు పూర్తి చేయాలంటే రూ.17,144 కోట్లు అవసరమని జలవనరుల శాఖ కార్యదర్శి శ్యామలరావు,ఈఎన్సీ నారాయణరెడ్డి వివరించారు. సమగ్రంగా 45.72 మీటర్లు స్థాయికి పూర్తి చేయడానికి 2017-18 ధరలు ప్రకారం రూ.55,548.87 కోట్లు వ్యయం అవుతుందని సీడబ్ల్యూసి తేల్చిందని, ఆ మేరకు నిధులివ్వాలని కోరారు.దీనిపై కేంద్రమంత్రి షేకావత్ స్పందిస్తూ తొలి దశ పూర్తికి రాష్ట్ర అధికారులు పంపిన ప్రతిపాదనను పరిశీలించి, నిధులు ఎంత అవసరమో నివేదికను పీపీఏ,సీడబ్ల్యూసీ అధికారులకు ఆదేశాలు ఇచ్చారు.ఇదే సందర్భంలో 2025నాటి పోలవరం నిర్మాణం పూర్తి చేయాలని నిర్ణయించారు.నిధులు,పరిస్థితులు అనుకూలిస్తే అంతకన్నా ఏడాదికి ముందు నిర్మించాలని సమావేశంలో అభిప్రాయానికి వచ్చారు,ఈ నేపథ్యంలో కేంద్ర జలశక్తి రూ.17,144కోట్లు నిధుల విడుదలకు అనుమతి నిచ్చినట్లు మంత్రిత్వశాఖ జలవనరుల శాఖ ఇంజనీర్ ఇన్ చీఫ్ నారాయణరెడ్డి తెలిపారు.సీఎం జగన్ కృషి ఫలితంగానే ఇది సాధ్యమైందన్నారు.కేంద్రమంత్రి గజేంద్రసింగ్ షేకావత్‌తో సీఎం జగన్ బేటీ అనంతరమే నిధుల కేటాయింపుపై కేంద్రం నిర్ణయం తీసుకుందన్నారు.

ఆశ్చర్య పరుస్తాయ్..

>> పైనా వారు పట్టుబిగించారు. అయితే ఆ వార్తలను నేను ఎప్పటికీ నమ్మబోను అని రాహుల్ సమాధానమిచ్చారు. ఇక ఈ సందర్భంగా మీడియా స్వేచ్ఛ గురించి స్పందిస్తూ, ప్రజాస్వామ్య వ్యవస్థకు మీడియా స్వేచ్ఛ అత్యంత కీలకమైనది. విమర్శలను హుందాగా స్వీకరించాలి. కానీ భారత్‌లో ఈ స్వేచ్ఛను బలహీనపరుస్తున్నారు. మీడియాపై నిర్బంధం ఉంది అని బిజెపి ప్రభుత్వంపై రాహుల్ విమర్శలు చేశారు. అయితే రాహుల్ వ్యాఖ్యలను బిజెపి నేతలు ఖండిస్తున్నారు. కాంగ్రెస్ నేత విదేశీ గడ్డపై భారత ప్రతిష్టను దిగజార్చేందుకు ప్రయత్నిస్తున్నారని మండిపడ్డారు.

శుక్రవారం గుంటూరు యంత్రసేవా పథకంలో పంపిణీ కోసం బారులు తీరిన ట్రాక్టర్లు

గూడ్సును ఢీకొన్న కోరమాండల్ ఎక్స్‌ప్రెస్

న్యూఢిల్లీ, జూన్ 2: ఒడిశాలోని బాలాసోర్ జిల్లాలో శుక్రవారం రాత్రి కోల్‌కత్తానుంచి వస్తున్న కోరమాండల్ ఎక్స్‌ప్రెస్ ఆగి ఉన్న గూడ్స్ రైలును ఢీకొనడంతో నాలుగు భోగీలుపట్టాలు తప్పాయి. అదే క్రమంలో అటుగా వస్తున్న యశ్వంత్‌పూర్‌ఎక్స్‌ప్రెస్ పట్టాలు తప్పిన బోగీలను ఢీకొనడంతో నాలుగు బోగీలు దెబ్బతిన్నాయి. షాలిమార్ కోరమాండల్ ఎక్స్‌ప్రెస్‌కు పదిబోగీల కుపైగా దెబ్బతినడం, యశ్వంత్‌పూర్ ఎక్స్‌ప్రెస్‌లో నాలుగు బోగీలు ధ్వంసం కావడంతో 50 మంది చనిపోయారు. మరో 350 మందికిపైగా తీవ్ర గాయాలపాలయ్యారు.గూడ్స్‌ను ఢీకొని పట్టాలు తప్పిన కోరమాండల్‌ను కోల్‌కత్తాకు వస్తున్న యశ్వంతపూర్‌ఎక్స్‌ప్రెస్ పట్టాలు తప్పిన బోగీలను ఢీకొనడంతో భారీ ప్రమాదం సంభవించింది. మొత్తం ఈప్రమాదంలో 50 మందికిపైగా మృతిచెందగా మరికొందరి పరిస్థితి విషమించింది. రెండు రైళ్లలోను ఇంజన్‌తోపాటు ఎక్కువ సంఖ్యలో బోగీలు దెబ్బతిన్నట్లు రైల్వే అధికారులు వెల్లడించారు. షాలిమార్ చెన్నై కోరమాండల్‌ఎక్స్‌ప్రెస్ పట్టాలు తప్పిన బోగీలను యశ్వతపూర్ హౌరా ఎక్స్‌ప్రెస్ ఢీకొనడంతో ఈ ఘోరప్రమాదం సంభవించింది. ఒడిశాలోని బాలాసోర్‌లో శుక్రవారం రాత్రి ఏడుగంటలకు ఈ ప్రమాదం జరిగింది. పదినుంచి 12 కోచ్‌లవరకూ షాలిమర్ కోరమాండల్ ఎక్స్‌ప్రెస్ బోగీలు పట్టాలు తప్పాయి. బాలేస్వర్ సమీపంలోనే ఇవి ట్రాక్‌పక్కన ఒరిగిపోయాయి. మరికొద్ది సమయం తర్వాత యశ్వంతపూర్‌నుంచి హైరా వస్తున్న ఎక్స్‌ప్రెస్ ఈ పట్టాలు తప్పిన బోగీలను ఢీకొడంతో నాలుగు కోచ్‌లు పట్టాలు తప్పినట్లు రైల్వే ప్రతినిధి అమితాబ్‌శర్మ వెల్లడించారు. ఒక ప్రయాణీకుల రైలు రవాణా గూడ్స్‌ను ఢీకొన్నది. ఈ ప్రమాదంలో మొత్తం 50 మందికిపైగా గాయాలపాలయినట్లు తేలింది. వీరందరినీ స్థానిక ఆసుపత్రికి తరలించారు. కోరమాండల్‌ఎక్స్‌ప్రెస్ గూడ్స్ రైలుతో ఢీకొనడంతో ఈ ప్రమాదం సంభవించింది. నాలుగు కోచ్‌లు పట్టాలు తప్పాయి. కోల్‌కత్తానుంచి చెన్నైకు ఈ కోరమాండల్ వెళుతోంది. ఒడిశా అగ్నిమాపకశాఖ చీఫ్ సుధాంశు సారంగి ప్రమాదస్థలానికి చేరుకుని రక్షణ కార్యక్రమాలు పర్యవేక్షిస్తున్నారు. వైద్యకళావాలల ఆసుపత్రులు, బాలాసోర్ పరిసరాల్లోని ఆసుపత్రులకు గాయాలపాలయిన క్షతగాత్రులను తరలిస్తున్నారు. ఎన్‌డిఆర్‌ఎఫ్‌కు చెందిన వందమందికిపైగా ప్రతినిదులు, రాష్ట్ర ఎస్‌డిఆర్‌ఎఫ్ సభ్యులు మరికొందరు ట్రాక్‌లపై పడిపోయిన బాధితులను వెలికితీస్తున్నారు. కొన్ని బోగీలను భారీ యంత్రాలతోకోసి పట్టాలనుంచి కిందికి దించుతున్నారు. ప్రమాదానికి సంబంధించి హౌరా, కెజిపి, బిఎల్‌ఎస్, ఎస్‌హెచ్‌ఎం, మద్రాస్ ప్రాంతాల్లో హెల్ప్‌లైన్లు ప్రారంభించారు.కాగా ఈప్రమాదం రాత్రి 7.20 గంటలప్రాంతంలో బాహానగ బజార్‌స్టేషన్‌వద్ద జరిగింది. పడిపోయిన రైలు బోగీలకింద అనేక మంది చిక్కుకుపోయి ఊపిరాడక గాయాలతో మృతిచెందారు. రెండురైళ్లకు చెందిన బోగీలను వేరుచేసి ముందు బోగీలకింద చిక్కు కున్నవారిని వెలికితీస్తున్నారు. ఈప్రమాదం రాత్రి ఏడున్నర గంటలకే జరగడంతో మృతుల సంఖ్య కొంతమేర తగ్గింది. అదే అర్థరాత్రిసమయంలో అయి ఉంటే వందలాదిమంది ప్రాణాలు కోల్పోయేవారని ప్రత్యక్ష సాక్షులు చెపుతున్నారు.

మృతులకు పదిలక్షల ఎక్స్‌గ్రేషియో: ఈ రైలు ప్రమాదంలో మృతుల కుటుంబాలకు రైల్వే మంత్రి అశ్వినీ వైష్ణవ్ ఎక్స్‌గ్రేషియోప్రకటించారు. మృతులకు పదిలక్షలు, తీవ్రంగా గాయపడిన వారికి రెండు లక్షలు, స్వల్ప గాయాలు అయిన వారికి 50 వేలు చొప్పున పరిహారంప్రకటించారు. క్షతగాత్రులను ఆసుపత్రులకు తరలించేందుకు పెద్దసంఖ్యలో అంబులెన్స్‌లను పంపించారు. బాలేశ్వర్‌లో ఎమెర్జన్సీ కంట్రోల్‌రూమ్‌ను రైల్వే అధికారులు ఏర్పాటుచేసారు. బాధితుల సమాచారం కోసం అత్యవసర కేంద్రంకు ఫోన్‌చేయాలనిఅధికారులు తెలిపారు. 0678226 2286కు ఫోన్‌చేసి సంప్రదించవచ్చని అధికారులు తెలిపారు. సుమారు 60 అంబులెన్స్‌లు ప్రమాద స్థలానికి తరలించినట్లు సమాచారం. బాలేశ్వర్‌లోని వైద్యకళాశాలలు ఆసుపత్రులను అధికారులు అప్రమత్తంచేసారు. సమీపంలో ఉన్న ఆసుపత్రులన్నింటికీ మృతదేహాలు, తీవ్రంగా గాయపడిన క్షతగాత్రులను తరలించారు. బెంగాల్, ఒడిశా ఆంధ్రప్రదేశ్ తమిళనాడు రాష్ట్రాలమీదుగా రాకపోకలు సాగించే ఈ రైలు షెడ్యూలుప్రకారం ప్రతిరోజూ షాలిమార్‌లో మధ్యాహ్నం 3.20 గంటలకు బయలుదేరుతుంది. సంత్రగాచి జంక్షన్, ఖరగ్‌పూర్‌జంక్షన్, బాలేశ్వర్, భద్రక్, జాస్పూర్ కెరోడ్, కటక్, భువనేశ్వర్,ఖుర్దారోడ్, బ్రహ్మపూర్, విశాఖపట్టణం, రాజమండ్రి, తాడేపల్లిగూడెం, ఏలూరు విజయవాడమీదుగా మరుసటిరోజు సాయంత్రం 4.50 గంటలకు చెన్నై సెంట్రల్‌కు చేరుతుంది.

రాష్ట్రపతి ముర్ము, ప్రధానిమోడీల సంతాపం

బాలేశ్వర్: ఒడిశాలోజరిగిన రైలు దుర్ఘటనపై రాష్ట్రపతి ద్రౌపది ముర్ముతోపాటు ప్రధాని నరేంద్రమోడీలుప్రగాఢ సంతాపం ప్రకటించారు. రాష్ట్రపతి ద్రౌపది ముర్ముతోపాటు ప్రధాని నరేంద్రమోడీలుప్రగాఢ సంతాపం ప్రకటించారు. కాంగ్రెస్ అధ్యక్షుడు మల్లిఖార్జున్‌ఖర్గే రాహుల్ గాంధీతో సహా పలువురుప్రముఖులు దిగ్భ్రాంతిని వ్యక్తంచేసారు. ఈఘటన దురదృష్టకరమని రాష్ట్రపతి ద్రౌపది ముర్ము అన్నారు. క్షతగాత్రులు త్వరగా కోలుకోవాలని ఆమె ఆకాంక్షించారు. ప్రమాద ఘటన తనను కలిచివేసిందని ప్రధానిమోడీ అన్నారు. క్షతగాత్రులు సత్వరమే కోలుకోవాలని ప్రార్థించారు. రైల్వే మంత్రి అశ్విని వైష్ణవ్‌తో మాట్లాడి వివరాలు అడిగి తెలుసకున్నారు.సహాయక చర్యలు కొనసాగుతున్నట్లు మంత్రి వివరించారు.

వారం - వర్జ్యం

3-6-2023 శనివారం

శ్రీ శోభకృత్ నామ సంవత్సరం, ఉత్తరాయనం

జ్యేష్ఠ మాసం, శుక్ల పక్షం, కార్తి రోహిణి

చతుర్దశి ఉ.10-06; అనూరాధ తె.05-10

వర్జ్యం ఉ.09-26 ల 11-00

రా.కా.ఉ.9-00-10.30 వ

యమగండం మ.1-30 ల 3-00 వ

దుర్ముహూర్తం ఉ.6-00 ల 7-36 వ

వార్తాఫలం

మేషం: ఆరోగ్య సమస్యలుంటాయి. ధన లాభం. పనుల్లో ఆటంకాలుంటాయి.

వృషభం: వృథా సంచారం చేస్తారు. ఆరోగ్య సమస్యలుంటాయి.

మిథునం: గృహ సౌఖ్యం. మానసిక వత్తిడి ఉంటుంది. సహనం అవసరం.

కర్కాటకం: బంధు, మిత్రులతో మనస్పర్థలు. వ్యాపారులకు పోటీ అధికం.

సింహం: వ్యాపారులకు సమస్యలు. కోర్టు వ్యవహారాలు సానుకూలం.

కన్య: ముఖ్యమైన పనులు పూర్తి. ఉద్యోగులకు ఉన్నత పదవి లభిస్తుంది.

తుల: వృథా ఖర్చులుంటాయి. వృత్తి రంగాల్లో వున్నవారికి ధన లాభం.

వృశ్చికం: ఆకస్మిక సంఘటనలు జరుగుతాయి. ఆర్థిక ఇబ్బందులుంటాయి.

ధనుస్సు: కుటుంబ సభ్యులతో కలసి సాహస యాత్రలు చేస్తారు.

మకరం: భాగస్వామ్య వ్యాపారులు సామరస్యంతో విడిపోతారు.

కుంభం: ఉద్యోగులకు ఆర్థికంగా బాగుంటుంది. ఆరోగ్య సమస్యలు తీరుతాయి.

మీనం: రుణాలు తీర్చడంలో ఇబ్బందులు. సామాజిక సంఘర్షణకు లోనవుతారు.

- పాలకుర్తి సంతోష శర్మ, విజయపురి కాలనీ, హైదరాబాద్

SINGAM KUIL ORANGE FRIDAY

DrawDate on:02/06/23

DAY - SINGAM SERIES Dr No:189
1st Prize Rs.100000/- 743345
2nd Prize Rs.7000/- 71715
3rd Prize Rs.3500/-
06426 08344 19433 26465 33846
55766 64117 77333 81053 81364
4th Prize Rs.200/-
1545 2258 2596 4594 6821 8477 8914
9131 9776 9977
5th Prize Rs.100/-
3406 3502 5806 6135 6559 7492 7926
7966 8258 8913
6th Prize Rs.50/-
0040 2194 3783 5431 6302 7424 9321
0200 2309 3957 5437 6387 7472 9337
0306 2330 3998 5521 6440 7599 9361
0581 2394 4239 5773 6556 7821 9413
0635 2427 4250 5794 6580 7895 9469
0670 2505 4290 5813 6649 7920 9737
0710 2656 4445 5833 6726 8020 9741
0842 2945 4515 5889 6734 8151 9807
0865 2949 4639 5940 6756 8303 9882
0899 3495 4716 5988 6768 8329 9961
1074 3532 5067 6020 7065 8719
1405 3636 5138 6063 7102 8823
1584 3683 5155 6235 7277 8895
1696 3733 5212 6237 7380 8911
1745 3757 5251 6296 7396 9132

DAY - KUIL SERIES Dr No:189
1st Prize Rs.100000/- 376982
2nd Prize Rs.7000/- 15691
3rd Prize Rs.3500/-
08176 31926 42372 59069 66924
67871 73222 76362 79800 90878
4th Prize Rs.200/-
0110 2290 5243 6140 6685 6851 7302
7712 7949 9340
5th Prize Rs.100/-
0153 0474 0829 1391 3357 4197 6903
8121 8156 8847
6th Prize Rs.50/-
0000 1465 2309 4374 5719 7004 8331
0165 1512 2344 4436 5746 7048 8480
0224 1546 2399 4497 5747 7118 8844
0247 1549 2580 4630 5868 7213 8886
0361 1654 2940 4801 5915 7353 9107
0436 1821 3050 4837 5998 7385 9411
0441 1838 3451 5035 6038 7565 9680
0560 1846 3633 5051 6231 7612 9841
0710 1907 3698 5241 6405 7636 9863
0808 2087 3895 5474 6435 7637 9936
1045 2091 3944 5496 6459 7850
1075 2147 3945 5527 6499 7896
1199 2153 3992 5534 6900 7916
1254 2159 4206 5638 6913 7999
1455 2297 4372 5678 7000 8017

ROSA DEAR GOLD FRIDAY

DrawDate on:02/06/23

DAY - ROSA SERIES Dr No:189
1st Prize Rs.100000/- 939758
2nd Prize Rs.7000/- 30591
3rd Prize Rs.3500/-
11342 25210 25895 37034 41614
45631 50864 55029 62490 84777
4th Prize Rs.200/-
0176 3511 3891 5462 6045 6322 7763
7831 8070 9988
5th Prize Rs.100/-
0082 0839 1174 1336 1833 4737 4833
4905 4938 7968
6th Prize Rs.50/-
0004 1178 2976 4152 5423 6724 8657
0308 1380 3004 4477 5517 6746 8686
0328 1437 3011 4519 5661 7184 8840
0333 1591 3082 4540 5747 7302 8856
0437 1600 3104 4621 5859 7423 8905
0567 1690 3122 4746 6098 7456 8940
0624 1719 3366 4776 6210 7653 9016
0653 1778 3516 4808 6230 7666 9196
0668 1896 3743 4855 6345 7733 9392
0693 2159 3763 4922 6404 7841 9662
0756 2441 3823 4950 6431 7937
0767 2560 4137 4991 6519 7967
0804 2648 4138 5092 6579 8348
0900 2820 4139 5113 6644 8435
0932 2906 4146 5383 6700 8620

DAY - DEAR SERIES Dr No:189
1st Prize Rs.100000/- 538471
2nd Prize Rs.7000/- 90734
3rd Prize Rs.3500/-
11399 20692 28672 49350 57296
71682 79796 83418 88354 90711
4th Prize Rs.200/-
0109 1480 1863 2345 2429 3681 5063
8004 8296 8918
5th Prize

ఇతర రాష్ట్రాలు, ప్రపంచ దేశాల ముఖ్యమైన పరిణామాలు
సామాజిక, ఆర్థిక, రాజకీయ పుస్తక సమీక్షలు
ప్రతి ఆదివారం 'వార్త' మెయిన్‌లో ఒక పూర్తి పేజీ

తెలుగు జాతీయ దినపత్రిక
వార్త
epaper.vaartha.com WWW.VAARTHA.COM
విశాఖపట్నం : fb.com/vaartha
PUBLISHED FROM VISAKHAPATNAM , VIJAYAWADA, HYDERABAD, RAJAHMUNDRY, KADAPA, NIZAMABAD, ONGOLE, WARANGAL, TIRUPATHI, ANANTAPUR, KURNOOL, KARIMNAGAR, MAHABUBNAGAR, KHAMMAM, NELLORE, NALGONDA, GUNTUR, TADEPALLIGUDEM,SRIKAKULAM
3-6-2023 శనివారం సంపుటి : 29 సంచిక : 123, పేజీలు : 10+6 వెల : 6.50

12న విపక్ష సమ్మేళన్‌కు 16 పార్టీల సంసిద్ధత 13లో

బ్రిజ్‌భూషణ్ దారుణ లీలలు ఎఫ్ఐఆర్‌లో బహిర్గతం

శుక్రవారం సాయంత్రం ఒడిశాలో గూడ్సును ఢీకొన్న కోరమాండల్ ఎక్స్‌ప్రెస్

గూడ్సును ఢీకొన్న కోరమాండల్ ఎక్స్‌ప్రెస్

2లో

ఒడిశాలోని బాలాసోర్ సమీపంలో ఘోర ప్రమాదం

50మందికిపైగా మృతి, 350మందికి పైగా తీవ్రగాయాలు

మృతుల కుటుంబాలకు పదిలక్షల చొప్పున పరిహారం

గ్రామ స్వరాజ్యం తీసుకొచ్చాం

రూ.361.29 కోట్ల విలువైన 2,562 ట్రాక్టర్లు, 100 కంబైన్డ్ హార్వెస్టర్ల పంపిణీ

రైతు గ్రూప్‌ల ఖాతాల్లో రూ.125.48కోట్ల సబ్సిడీ జమ

రైతులకు అండగా నిలిచేందుకు వైఎస్సార్ యంత్రసేవా యాప్

గుంటూరులో వైఎస్సార్ యంత్రసేవా పథకం మెగా మేళా ప్రారంభంలో సిఎం జగన్

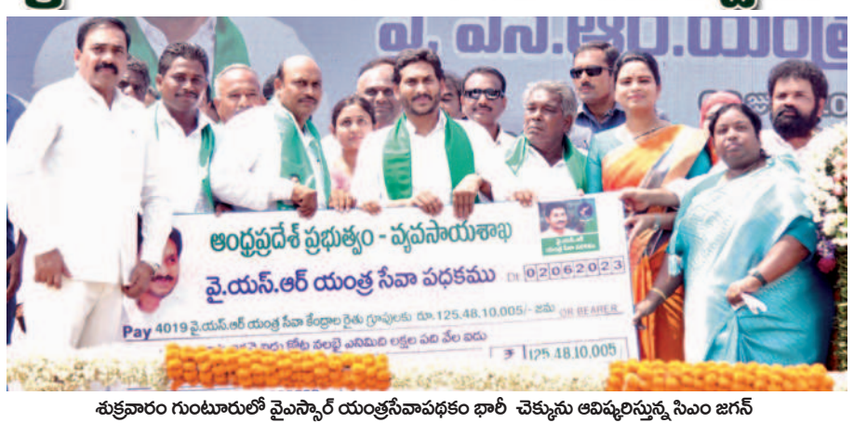

శుక్రవారం గుంటూరులో వైఎస్సార్ యంత్రసేవాపథకం భారీ చెక్కును ఆవిష్కరిస్తున్న సిఎం జగన్

గుంటూరు, జూన్ 2, ప్రభాతవార్త ప్రతినిధి: రాష్ట్రంలో వైఎస్సార్ రైతు భరోసా కేంద్రాల వ్యవస్థను పటిష్టపరుస్తూ రైతులకు మంచి జరిగించాలనే తపన, తాపత్రయంతో ప్రభుత్వం అడుగులు ముందుకు వేస్తోందని రైతులకు అండగా నిలిచి గ్రామస్వరాజ్యం తీసుకువచ్చామని సిఎం వైఎస్ జగన్‌మోహన్‌రెడ్డి అన్నారు. ప్రతి ఆర్బీకే సెంటర్‌లో యంత్రాలకు రూ.15 లక్షలు కేటాయించామని, రైతులకు ఏం అవసరమో, వారినే అడిగి అందజేస్తున్నామని తెలిపారు. అతి తక్కువ అద్దెతో యంత్రాలను అందుబాటులోకి తీసుకువచ్చామని అన్నారు. 15రోజుల ముందుగానే యంత్రాలను బుక్ చేసుకునేలా డాక్టర్ వైఎస్సార్ యంత్ర సేవా యాప్‌ను కూడా అందుబాటులోకి తీసుకొచ్చామని సిఎం తెలిపారు. శుక్రవారం గుంటూరుసిటీలోని చుట్టుగుంట సెంటర్ వద్ద ట్రాక్టర్లు, కంబైన్డ్ హార్వెస్టర్లను సిఎం జెండా ఊపి ప్రారంభించారు. అంతకుముందు రైతన్నలను ఉద్దేశించి సిఎం మాట్లాడారు. ప్రతి ఆర్బీకే పరిధిలోనూ కమ్యూనిటీ హైరింగ్ సెంటర్ కింద రెతులకు కావాల్సిన ట్రాక్టర్లు, వ్యవసాయ పరికరాలు అన్నీ అందుబాటులోకి తీసుకువస్తున్నామని తెలిపారు. ఆర్బీకే పరిధిలోని రైతన్నలు ఒకగ్రూపుగా ఏర్పడి , కమ్యూనిటీ హైరింగ్ సెంటర్ తీసుకొచ్చి ఆర్బీకే పరిధిలోని మిగిలిన రైతులకు తక్కువ ధరకు యంత్రాలు అందుబాటులోకి తీసుకువచ్చే గొప్ప కార్యక్రమానికి శ్రీకారం చుట్టామన్నారు. దేవుడి దయతో మనంచేసే ఈ కార్యక్రమంతో 10,444 ఆర్బీకేల పరిధిలోనూ ఇక మీదట కమ్యూనిటీ హైరింగ్ సెంటర్ పేరుతోట్రాక్టర్లతోకూడిన వ్యవసాయ యంత్ర పరికరాలు అతి తక్కువ ధరకు మిగిలిన రైతులకు అందుబాటులోకి తీసుకువస్తూ గ్రామస్వరాజ్యం అనే పదానికి నిజమైన అర్థం చెబుతున్నామని అన్నారు.

ఇంతకుముందు 6,525 ఆర్బీకే స్థాయిలో,391క్లస్టర్ స్థాయిలోనూ కమ్యూనిటీ హైరింగ్‌సెంటర్స్ రైతుల ≫2

నిరుద్యోగ నిర్మూలనకు ప్రత్యేక కార్యాచరణ

127 కోర్సుల్లో ఫినిషింగ్ స్కిల్స్, 35 ప్రత్యామ్నాయ ఉపాధికోర్సులు

పాలిటెక్నిక్ కోర్సుల్లోను కొత్త పాఠ్యప్రణాళికలు: సిఎం జగన్

విజయవాడ,జూన్ 2 ప్రభాతవార్తప్రతినిధి: ఏపీలో నిరుద్యోగ నిర్మూలనకు ప్రభుత్వం ప్రత్యేక కార్యచరణను చేపట్టింది. చదువు పూర్తయిన వెంటనే ఆ విద్యార్థి ఉద్యోగ,ఉపాధి అవకాశాలు అందిపుచ్చుకునే విధంగా పాఠ్యప్రణాళికలను, కోర్సులను రూపొందించింది. ఇందుకు అనుగుణంగా విద్యావ్యవస్థలో అనేక కీలక మార్పులు తీసుకుని వచ్చింది. విద్యార్థిలోని సృజనాత్మకతను గుర్తించి,అందుకు అనుగుణంగా నైపుణ్యాభివృద్ధికి చర్యలు చేపట్టింది. రాష్ట్రంలో నిరుద్యోగాన్ని పూర్తిస్థాయిలో నియంత్రించేందుకు ఆంధ్రప్రదేశ్ రాష్ట్ర ప్రభుత్వం నిరా ్మణాత్మక చర్యలు చేపట్టింది. అందులో భాగంగానే కళాశాల నుంచి చదువు పూర్తి చేసుకుని వచి ్చన వెంటనే ఉద్యోగ,ఉపాధి రంగాల్లో అవకాశాలు లభించే విధంగా చర్యలు తీసుకోవాలని సీఎం జగన్మోహనరెడ్డి విద్యారంగంలో పలు సంస్కరణలకు అవకాశం కల్పించారు. ఈ విషయంలో ఆయన ఎప్పటికప్పుడు అధికార యం త్రాంగాన్ని సిద్ధం చేస్తున్నారు. పెద్ద,పెద్ద పారిశ్రామిక సంస్థల్లో ఉద్యోగాల కల్పనతో పాటు,వ్యవసాయం,ఆ రంగ ఆధారిత పరిశ్రమలు,ఆక్వారంగంలో ఉపాధి అవకాశాలను ప్రోత్సహించే కోర్సులుఏర్పాటు సీఎం జగన్ అనుమతి నిచ్చారు. అందుకు అనుగుణంగా పాలిటెక్నికల్,ఇంజినీరింగ్ పాఠ్యప్రణాళికలు తీసుకుని రావాలని సీఎం జగన్ ఆదేశించారు. ఈ మార్పులతో పాటు ప్రతి పార్లమెంటు నియోజకవర్గానికి అంటే ప్రతి జిల్లాకు ఒక నైపుణ్యాభివృద్ధి విద్యాసంస్థ ఉండే విధంగా చర్యలకు సీఎం జగన్ ఆదేశాలు జారీ చేసారు. వీటికి అనుగుణంగా రాష్ట్రంలో 25 కళాశాలల నిర్మాణం దిశగా అధికార యంత్రాంగం చర్యలు చేపట్టింది. వీటిలో కొన్ని త్వరలోనే అందుబాటులోకి రానున్నాయి. మొత ్తంగా జిల్లాకి ఒక్కటి తగ్గకుండా ప్రభుత్వం ఏర్పాటు చేస్తున్న సంస్థలతో కలిపి 30 నైపుణ్యాభివృద్ధి విద్యాసంస్థలు ఏర్పాటు చేస్తారు. నియోజకవర్గ స్థాయిలో నైపుణ్యాభివృద్ధి శిక్షణాలయాలను ఏర్పాటు చేస్తారు. వీటిలో మొత్తంగా 162 కోర్సులకిపైగా అమలులోకి తీసుకుని రావడం ద్వారా కాలేజీల్లో నైపుణ్యాభివృద్ధికి చర్యలు తీసుకుంటున్నామని తెలిపారు. ఇందులో 127 కోర్సుల్లో ఫినిషింగ్ స్కిల్స్,35 ప్రత్యామ్నాయ ఉపాధికోర్సులు ఉన్నట్లు తెలిపారు. పరిశ్రమల అవసరాలపై సర్వే చేసి దాని ప్రకారం కోర్సులను నిర్ణయించామని ముఖ్యమంత్రి వైఎస్ జగన్మోహనరెడ్డికి అధికారులు తెలిపారు. పాఠ్య ప్రణాళిక తయారీలో నాలుగు అంతర్జాతీయసంస్థల భాగస్వామ్యంతీసుకున్నామని తెలిపారు. సింగపూర్ ≫2

8న అమిత్‌షా, 10న జెపి నడ్డా రాక

విజయవాడ,జూన్2,ప్రభాతవార్తప్రతినిధి: కేంద్ర హోంమంత్రి అమిత్‌షా ఈ నెల8న విశాఖలో జరిగే బహిరంగ సభలో పాల్గొంటారు. ఈనెల 10వ తేదిన తిరుపతిలో పర్యటనలో భారతీయ జనతాపార్టీ జాతీయ అధ్యక్షుడు జెపీనడ్డా పాల్గొంటారు. భారతీయ జనతాపార్టీ రాష్ట్ర అధ్యక్షుడు సోము వీర్రాజు మీడియాకు అమిత్‌షా,నడ్డా పర్యటన వివ రాలు తెలిపారు. ప్రధాని నరేంద్రమోడీ నాయకత్వంలో కేంద్రంలోని బిజెపి ప్రభుత్వం 9 సంవత్స రాలు సుపరిపాలన సందర్భంగా దేశ వ్యాప్తంగా నిర వ్యహిస్తున్న కార్యక్రమాల్లో భాగంగా అమిత్‌షా,నడ్డా రాష్ట్రానికి వస్తున్నట్లు సోము వీర్రాజు తెలిపారు. ఈ నెల 8వ తేది విశాఖపట్ట

ణంలో జరిగే భారీ బహిరంగ సభలో కేంద్ర హోంమంత్రి అమిత్‌షా పాల్గొంటారని తెలిపారు. ప్రధాని మోడీ ప్రభుత్వం సాధించిన విజయాలు,రాష్ట్రానికి అందిస్తున్న కార్యక్రమాల గురించి వివరిస్తారన్నారు. బీజెపి జాతీ య అధ్యక్షుడు జగత్‌ప్రకాశ్ నడ్డా ఈ నెల తిరు పతిలో జరిగే భారీ బహిరంగసభలో పాల్గొం టారన్నారు. కేంద్రంలో ప్రధాని నరేంద్రమోడీ ఆధ్వర్యంలోని ప్రభుత్వం గత తొమ్మిది ఏళ్ళగా అనేక విజయాలు సాధించారన్నారు. రాష్ట్రంలో జగన్ ప్రభుత్వం చెప్పుకుంటున్న అన్ని ≫2

వాషింగ్టన్ ప్రెస్‌క్లబ్‌లో మీడియాతో మాట్లాడుతున్న కాంగ్రెస్ అగ్రనేత రాహుల్ గాంధీ

వచ్చే యేడాది ఫలితాలు ఆశ్చర్య పరుస్తాయ్..

ప్రతిపక్షాలు చాలా ఐక్యంగా ఉన్నాయి..

వాషింగ్టన్ నేషనల్ ప్రెస్‌క్లబ్‌లో రాహుల్

వాషింగ్టన్, జూన్ 2: ప్రస్తుతం భారత రాజకీయాల్లో ప్రతిపక్షలు చాలా ఐక్యంగా ఉన్నాయని కాంగ్రెస్ అగ్రనేత రాహుల్ గాంధీ అన్నారు. వచ్చే యేడాది జరగబోయే సార్వత్రిక ఎన్నికలు ప్రజలను ఆశ్చర్యానికి గురిచేస్తాయని ఆయన విపక్షాల విజయంపై ధీమా వ్యక్తం చేశారు. అమెరికా పర్యటనలో ఉన్న రాహుల్, తాజాగా వాషింగ్టన్‌లోని నేషనల్ ప్రెస్ క్లబ్‌లో ఏర్పాటు చేసిన మీడియా సమావేశంలో పాల్గొన్నారు. ఈ సందర్భంగా విలేకరులు అడిగిన ప్రశ్నలకు సమాధానమిచ్చారు. 'వచ్చే రెండేళ్లలో కాంగ్రెస్ పార్టీమరింత బలోపేతం అవుతుందని నేను విశ్వసిస్తున్నా. ఇటీవల జరిగిన కర్ణాటక అసెంబ్లీ ఎన్నికల్లో కాంగ్రెస్ అఖండ విజయం సాధించి బిజెపిని గద్దె దించింది. త్వరలో జరగబోయే మూడు, నాలుగు రాష్ట్రాల అసెంబ్లీ ఎన్నికలను కూడా చూడండి. వచ్చే యేడాది జరిగే సార్వత్రిక ఎన్నికలు ఎలా ఉండ బోతున్నాయనే దానిపై ఈ రాష్ట్రాల ఫలితాలు స్పష్టమైన సంకేతాలిస్తాయి. ఇప్పుడు భారత్‌లో ప్రతిపక్షాలు మరింత ఐక్యంగా ఉన్నాయి. విపక్ష పార్టీలతో కాంగ్రెస్ విస్తృతంగా సమావేశాలు జరుపుతోంది. విపక్షాల ఐక్యత సరైన మార్గంలో వెళ్తోంది. 2024 సార్వత్రిక ఎన్నికల ఫలితాలు కచ్చితంగా ప్రజలను ఆశ్చర్యానికి గురిచేస్తాయి అని రాహుల్ తెలిపారు. ఈ సందర్భంగా భారత ప్రధాని నరేంద్ర మోడీకి ప్రపంచ వ్యాప్తంగా ఉన్న పాపులారిటీ గురించి ప్రశ్నించగా, దేశంలోని అన్ని సంస్థలపై ప్రభుత్వం నియంత్రణ ఉంది. పత్రికారంగం ≫2

ఎపి సర్కార్‌కు ఎన్‌హెచ్‌ఆర్సీ నోటీసులు

విజయవాడ,జూన్2,ప్రభాతవార్తప్రతినిధి: అల్లూరి సీతారామరాజు జిల్లా గిరిజన గ్రామాల్లో పాఠశాలల్లో పాఠశాలలు లేకపోవడంపై ఏపీ ప్రభుత్వానికి జాతీయ మానవ హక్కుల కమీషన్(ఎన్‌హెచ్‌ఆర్సీ) నోటీసులు పంపింది.

అల్లూరి సీతారామరాజు జిల్లాలో జాజులబండ గిరిజన గ్రామంలో సుమారు 60 మంది విద్యార్థులున్నా పాఠశాల లేదంటూ మీడియాల్లో కథనాలు వచ్చాయి. దాదాపు ఆరు కిలో మీటర్ల దూరం కొండలు, గుట్టలు దాటి నడుచు కుంటూ విద్యార్థులు స్కూల్‌కు వెళ్ళలేకపో తున్నారని పేర్కొన్నారు. విద్యార్థుల బాధలు చూడలేక ఓ ఎన్‌జీవో సంస్థ తాత్కాలిక పాఠశాలను వెల్లడించినట్లు మీడియా కథనాలు వివరించాయి. ఈ కథనాలను సుమోటో అంశంగా స్వీకరించిన జాతీ య మానవ హక్కులకమిషన్ చర్యలు చేపట్టిందన్నారు.

ఈ క్రమంలోనే రాష్ట్ర ప్రభుత్వానికి నోటీసులు ఇచ్చింది. ఎన్జీవో పాఠశాలను ఏర్పాటు చేసినా ఉపాధ్యాయులను ఎందుకు కేటాయించలేదని నోటీసుల్లో ఏపీ ప్రభుత్వాన్ని ప్రశ్నించింది. గిరిజన గ్రామంలో పాఠశాల ఏర్పాటు ఎలాంటి చర్యలు తీసుకున్నారో చెప్పాలని ఎన్‌హెచ్‌ఆర్సీ ఆదేశించింది.

'పోలవరం' పనులకు రూ.17,144 కోట్లు విడుదల

కేంద్ర జలశక్తిశాఖ ఆమోదం

విజయవాడ,జూన్2,ప్రభాతవార్తప్రతినిధి: పోలవరం ప్రాజెక్టు పనులను చేపట్టేందుకు జలవనరుల శాఖ ఇంజనీర్ ఇన్ చీఫ్‌విడుదలకు కేంద్ర జలశక్తిశాఖ ఆమోదం తెలిపిందని ఏపీ జలవనరుల శాఖ సి.నారాయణరెడ్డి తెలిపారు. ప్రాజెక్టు తొలిదశ నిర్మాణ పనులకు అవసరమైన నిధులు సమకూరుతాయి. ఏపీ జలవనరుల శాఖ ఇంజనీర్ ఇన్ చీఫ్ సి.నారాయణరెడ్డి తెలిపారు. ఇందుకు సంబంధించిన వివరాలు జలవనరుల శాఖ ఇంజనీర్ ఇన్ చీఫ్ సి.నారాయణరెడ్డి ఇలా ఉన్నాయి. పోలవరం ప్రాజెక్టు నిర్మాణాన్ని వేగవంతం చేసేందుకు అవసరమైన నిధులను సవరించిన అంచనాలకు అనుగుణంగా విడుదల చేయాలని ఏపీ ప్రభుత్వం కేంద్ర జలశక్తి మంత్రిత్వశాఖకు విజ్ఞప్తి చేసింది. ఈ క్రమంలో సీఎం జగన్ ఢిల్లీ పర్యటనలో భాగంగా ఇటీవల కేంద్రమంత్రి గజేంద్రసింగ్ షేకావత్‌ను కలుసుకున్నారు. పోలవరం ప్రాజెక్టు నిధులు కేటాయించాలని సీఎం జగన్ కేంద్ర మంత్రి గజేంద్రసింగ్‌ను కోరారు. తక్షణ సాయంగా రూ.17,144 కోట్లు నిధులు విడుదల చేయాలని కోరారు. సీఎం జగన్‌కు విజ్ఞప్తికి కేంద్రమంత్రి గజేంద్రసింగ్ షేకావత్ సానుకూల రీతిలో స్పందించారు. ఈ నేపథ్యంలో పోలవరం ప్రాజెక్టుపై భౌతిక,ఆర్థిక పురోగతిపై కేంద్రజలశక్తి మంత్రిత్వశాఖ సమీక్ష జరిగింది. ఈ సమీక్షలో ఆంధ్రప్రదేశ్ ఇంజినీర్ ఇన్ చీఫ్‌తో కలిపి పలువు జలవనరులశాఖ ఉన్నతాధికా ≫2

మేము వచ్చి ఉంటే 2020కే పోలవరం పూర్తి

మాజీ సిఎం చంద్రబాబు

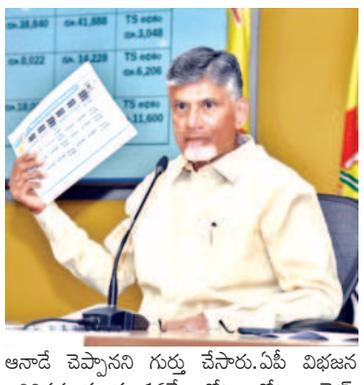

విజయవాడ,మే2,ప్రభాతవార్తప్రతినిధి: ఏపీ సీఎం జగన్ నాలుగేళ్ళ విధ్వంస పాలనలో రాష్ట్రం సర్వనాశమై పోయిందని టీడీపీ అధినేత చంద్రబాబునాయుడు ఆరోపించారు. శుక్రవారం ఆయన విజయవాడలో రాష్ట్ర విభజన తదనంతర పరిణామాలు వైఎస్సార్సీపీ పాలనపై మీడియాతో మాట్లాడుతూ తొమ్మిదేళ్ళు అవుతున్నా, రాష్ట్రానికి రాజధాని ఏదీ అంటే చెప్పుకోలేని దీన పరిస్థితుల్లో రాష్ట్ర ప్రజల ఉన్నారన్నారు. రాష్ట్ర ప్రగతి నిలిచిపోయిందన్నారు. మద్యం ఎరులై పారుతుందన్నారు. విశాఖను గంజాయి హబ్‌గా మార్చివేసారన్నారు. సమైక్య రాష్ట్రంలో టీడీపీ ఆధ్వర్యంలో జరిగిన అభివృద్ధిని చంద్రబాబు గుర్తు చేసారు. తెలుగుజాతి అభ్యున్నతికి కృషి చేసిన విషయాన్ని ప్రస్తావించారు. తెలుగు ప్రజలు ఎక్కడఉన్నా అగ్రస్థానంలో ఉండాలన్నదే తెలుగుదేశంపార్టీ ఉద్దేశమన్నారు. తెలుగు ప్రజల కోసం నిరంతరం శ్రమించిన పార్టీ తెలుగుదేశం పార్టీ అన్నారు. సమైక్యాంధ్ర ముఖ్యమంత్రిగా రాష్ట్రం అభివృద్ధి కోసం నిరంతరం పనిచేసానన్నారు. తెలుగు జాతి పునర్నిర్మాణానికి కృషి చేయాల్సి ఉందన్నారు. 1991లో అప్పటి ప్రధాని పీవీ నరసింహరావు తెలుగువారు కావడం మనందరికి గర్వకారణమన్నారు. ఎన్టీఆర్ తెలుగు జాతి ఆత్మగౌరవాన్న ప్రపంచానికి చాటి చెప్పారన్నారు. సంస్కరణలు, సంపద సృష్టిలో రాష్ట్రాన్ని ముందుకు అడుగు వేయించిన ఘనత టీడీపీదేనన్నారు. ఏపీలో రెండవ తరం సంస్కరణలను తీసుకుని వచ్చి సాంకేతిక్త జోడించి ముందుకు వెళ్ళామన్నారు. సంపద సృష్టించి సంక్షేమ పథకాలపే పేదలకు అందించామన్నారు. నాలెడ్జ్ ఎకానమీకి ఐటి నాంది పలుకుతుందని ఆనాడే చెప్పానని గుర్తు చేసారు. ఏపీ విభజన జరిగినప్పుడు రూ.16వేల కోట్లు లోటు బడ్జెట్, రూ.1.10 లక్షల కోట్లు అప్పు వచ్చిందన్నారు. పరిపాలన, ప్రభుత్వ విధానాల ద్వారా ఇబ్బంది లేకుండా చూసామన్నారు. సవాళ ్ళను అధిగమించి ఏపీని నెంబర్‌వన్‌గా ఉండాలని లక్ష్యం పెట్టుకుని 2029 విజన్ డాక్యుమెంట్ రూపొందించామని వివరించారు. నవ నిర్మాణదీక్ష పేరుతో నిర్దిష్ట లక్ష్యాలను పెట్టుకుని వెళ్ళామన్నారు. ప్రజల్లో చైతన్యం తెచ్చేందుకు కృషి చేసామన్నారు. సన్‌రైజ్ ఆంధ్రప్రదేశ్ దిశగా ముందుకు కెళ్ళామన్నారు. రివర్ టెండరింగ్‌తో పోలవరం ప్రాజెక్టుకు నష్టం కలిగిందన్నారు. నదుల ≫2

చంద్రబాబు ఇంటి జప్తు కేసు 6కు వాయిదా

విజయవాడ,జూన్2,ప్రభాతవార్తప్రతినిధి: ఏపీ శాసనసభలో విపక్షనేత చంద్రబాబు అద్దెకు ఉంటున్న వ్యాపారవేత్త లింగమనేని రమేష్ గెస్ట్ హౌస్ జప్తు వ్యవహారానికి సంబంధించిన విచారణను ఈ నెల 6వ తేదీకి వాయిదా పడింది. లింగమనేని రమేష్ గెస్ట్‌హౌస్‌ను జప్తు చేయడానికి ≫2

3-6Pg4 :Layout 1 6/3/23 12:05 AM Page 1

వార్త

మేధావి అంటే ఆశ్చర్యపడేవాడు కాదు.
ఆశ్చర్యపరిచేవాడు.
-డేవిడ్ మెకాల్నే

అవినీతే అసలు సమస్య!

అవినీతి, అభివృద్ధికలిసి పయనించలేవు. అవినీతి పెరిగేకొద్దీ అభివృద్ధికి తూట్లు పడక తప్పదు. అభివృద్ధి ముందుకు నడిచే కొద్దీ అవినీతి వెనక్కిగుంజుతుంటుంది. కానీ అభివృద్ధి ఎక్కడ ఉంటుందో అక్కడే ఏదో ఒకరూపంలో అవినీతి కూడా చోటు చేసుకుంటుంది. అభివృద్ధిపనులు, సంక్షేమ కార్యక్రమాలు చేపట్టినిధులు వెచ్చించకపోతే అసలు అవినీతి తలెత్తే ప్రసక్తేఉండదు. అలాగని సంక్షేమ ప్రభుత్వాలు ప్రజాహిత కార్యక్రమాలు అభివృద్ధిసోపానాలు అయిన రహదారులు, పరిశ్రమలు, ప్రాజెక్టులు సంక్షేమ పథకాలు తదితర విషయాల్లో చొరవ తీసుకొని నిధులు కేటాయించి కార్యక్రమాలు చేపట్టకపోతే అసలు ప్రజాస్వామ్యానికేఅర్థం ఉండదు. అయితే ఇందులో ప్రజాధనం ఏమాత్రం దుర్వినియోగం కాకుండా పక్కదారి పట్టకుండా కాపాడాల్సిన గురుతర బాధ్యత అటుపాలకులపైన, ఇటు అధికారగణంపైన ఉంది. కానీ ఇందులో విఫలమవుతున్నారని చెప్పక తప్పదు. చట్టాల మీద చట్టాలు చేస్తున్నారు. కేసుల మీద కేసులు పెడుతున్నారు. జైళ్లకు పంపుతున్నారు. మరొక పక్క పాలకపెద్దలు అవినీతిపై రాజీలేని పోరాటం చేస్తామని, ఉక్కుపాదంతో అణచివేస్తామని, అవినీతికి పాల్పడినట్లు రుజువు అయితే ఎంతటివారినైనా వదిలిపెట్టే ప్రసక్తే లేదని హెచ్చరికల మీద హెచ్చరికలు చేస్తూనే ఉన్నారు. అయినా ఇవేమి అవినీతి అడ్డుకోలేకపోతున్నాయి. అవినీతి నిర్మూలనపై దేశవ్యాప్తంగా చర్చోపచర్చలు జరుగుతున్నాయి. ఇటు రాష్ట్రాల్లోకానీ అటు కేంద్ర ప్రభుత్వం కానీ ఎన్నో అభివృద్ధి, సంక్షేమకార్యక్రమాలు చేపట్టి లక్షలాది కోట్ల రూపాయలు ప్రజాధనాన్ని వెచ్చిస్తున్నాయి. అవినీతి కూడా అదేస్థాయిలో చొచ్చుకుపోతుందనే ఆరోపణలువస్తున్నాయి. 'ఇందుగలదు అందులేదనే సందేహం వలదు చక్రి' సర్వోపగతుండు ఎందెందు వెతికిచూసినా అందందె గలడు అన్నట్లు సర్వాంతరయామిగా విస్తరించింది. గతంలో లేదని కాదు కానీ ఇప్పుడుఅది శ్రుతిమించిపోతున్నది. దేనికైనా హద్దూపద్దు ఉండాలి. దారులుకొట్టి బతికే బందిపోట్లు సైతం దోపిడీ తర్వాత దోపిడీకి కొంత వ్యవధి ఇస్తారు. కానీ కొందరు అవినీతి అధికారులు ఆ వ్యవధి కూడాఇవ్వడంలేదు. అటు కేంద్ర దర్యాప్తు సంస్థలు కానీ, ఇటు రాష్ట్రాల్లో ఉన్న అవినీతి నిరోధక విభాగాలు కానీ అవినీతిపరులను వలపన్ని పట్టు కుంటున్నారు. ఆదాయానికి మించిన ఆస్తులు ఉన్న అక్ర మార్కులపై దాడులు చేసి కేసులు నమోదు చేస్తున్నారు. వేలాది రూపాయలే కాదు లక్షల్లో లంచాలు తీసుకుంటూ రెడ్‌హ్యాండెడ్‌గా పట్టుబడుతున్నారు. కేసులు నమోదుచేసి, అరెస్టు చేసి జైళ్లకు పంపుతున్నారు. ఇవన్నీ పత్రికల్లో, టీవీల్లో ప్రసారం అవుతున్నాయి. ఇంత పెద్దఎత్తున దాడులు జరుగుతున్నా అవినీతిపరులుగా ప్రచారం చేస్తున్నా మరొకపక్క పాలకపెద్దలు కఠినచర్యలు తప్పవని హెచ్చరికలుచేస్తున్నా ఈ అవినీతిపరుల్లో ఏమాత్రం జంకుబొంకు లేకుండాపోతున్నది. ఎసిబి దాడులన్నా, సిబిఐ తనిఖీలన్నా పెద్దగా పట్టించుకోవడం లేదు. గతం లో సిబిఐ, ఎసిబిలంటే అంతోఇంతో భయభక్తులుండేవి. ఎసిబి దాడుల్లోపట్టుబడి అరెస్టు అయితే సమాజంలో విలువ ఉండదనే జంకుబిడియం ఉండేది. ఇప్పుడు ఆ పరిస్థితి మారిపోయింది. అవినీతిపరులకు వత్తాసుపలికే రాజకీయ నాయకులు ఎక్కువైపోయారు. కొందరు వీరికి రక్షణగా నిలబడుతున్నారు. పట్టుబడ్డ కేసులు ఏమవుతున్నాయి? ఎన్ని కేసులున్యాయస్థానాలవరకు చేరుతున్నాయి? న్యాయస్థానాల ముందుకు వచ్చిన కేసుల్లో రుజువుకాక శిక్షలనుంచి తప్పించుకొని ఎంతమంది నిర్దోషులుగా బయటపడుతున్నారు? అసలు ఈ కేసుల వెనుక ఏంజరుగుతున్నది? తదితర విషయాలు పరిశీలిస్తే ఆశ్చ ర్యకర సంగతులు వెలుగులోకి వస్తాయి. గతంలో కంటే ప్రస్తుతం కొంత శిక్షలశాతం పెరిగినా ఇప్పటికీ అధికశాతం కేసులు న్యాయస్థానాల్లో వీగిపోతున్నాయి. కొందరు కేసులు మూసివేయించుకోవడమేకాక ప్రమోషన్లు కూడా పొందగలుగుతున్నారు. ప్రభుత్వ విధానాలు కానీ, చట్టంకానీ ఏమీ చేయలేకపోతున్నాయనేది ఎన్నోసార్లు బయట పడింది. రాజకీయాలతో ముడిపడి ఉన్న అవినీతిని నిర్మూలించలేకపోతే పోయారు. కనీసం నిత్యం ప్రజలను వేధిస్తున్న అవినీతి విషయంలోనైనా పాలకులుశ్రద్ధ తీసుకోవాలి. అవినీతి రకరకాలుగా ఉంటుంది. అందులో ఒకరకం మూడో మనిషికి కనపడదు. ఇచ్చిపుచ్చుకునే చేతులు రెండూ అదృశ్యంగానే ఉంటాయి. మూడోనేత్రానికి దృశ్యమానమయ్యే అవకాశాలు ఉండవు. సమయం, సందర్భాన్ని బట్టి, వదంతులనుబట్టి, ఆరోపణలు, నిజానిజాలు వ్యక్తి గత గుణగణాలు, గత, ప్రస్తుత స్థితిగతులను బట్టి, వనరుల తాహతును బట్టి ఎవరికివారు ఊహాజనితమైన నిర్ణయానికి రావాల్సిందే. అంతేకానీఫోటోలతోనో, ప్రత్యక్ష సాక్ష్యులతోనో సామాన్యులు రుజువుచేయడం సాధ్యమయ్యేపని కాదు. ముడుపులు ఇచ్చినవారు తాము ఇచ్చినట్లు, తీసుకున్నవారు తాముతీసుకున్నట్లు చెప్పరు. ఎవరైనా ఆరోపించినా ఇద్దరు కలిసి ఖండిస్తారు. ఇలాంటిఅవినీతిని అరికట్టడానికి కొంతకష్టపడాల్సి వస్తుంది. కానీ మరొక అవినీతి బాహాటంగా ప్రజలందరి ముందు వికృతరూపం ధరించి నాట్యంచేస్తున్నా పట్టించుకోకపోవడం దురదృష్టకరం. ఇదే అవినీతి ఏప్రభుత్వాన్ని అయినా అప్రతిష్టపాలు చేస్తుంది. ఏదిఏమైనా ఎంతోవ్యయప్రయాసలకుఓర్చి ఎన్నో సంస్థలను, బ్యాంకులను ఒప్పించి, మెప్పించి తెచ్చిన లక్షలాదికోట్లరూపాయల అప్పులు వడ్డీతోసహా ప్రతిపైసా ప్రజలేచెల్లించాల్సి ఉంటుంది. అప్పులు తెచ్చుకున్న ఈ నిధులు దుర్వినియోగంకాకుండా చూడాల్సిన బాధ్యత ప్రజాస్వామ్యంలోని పాలకులపై ఉంది.

అంతులేని ప్రమాదాలు..అడ్రస్‌లేని 'భద్రత'

ప్రమాదాల నివారణకు పటిష్టమైన తక్షణ చర్యలు అవసరమని గుర్తించిన ఐక్యరాజ్యసమితి 2011-2020 వరకు అంతర్జాతీయరోడ్డు భద్రతా కార్యాచరణ దశాబ్దంగా ప్రకటించి కొన్ని కార్యక్రమాలు చేపట్టింది. వివిధ శాఖల మధ్య సన్నిహిత సమన్వయసహకారాలు, ప్రభుత్వ, ప్రైవేట్ పక్షాల క్రియాశీలభాగస్వామ్యం ద్వారా ఈ ప్రమాదాలకు చాలావరకు అడ్డుకట్ట వేయవచ్చునని ఐక్యరాజ్యసమితి అభిప్రాయపడింది. అమెరికా, ఆస్ట్రేలియా, యునైటెడ్ కింగ్‌డమ్, నెదర్లాండ్స్ తదితర దేశాల్లో కట్టుదిట్టమైన భద్రతా చట్టాలను కఠినంగా అమలు చేస్తూ ప్రమాదాలను చాలావరకు నియంత్రించగలిగారు. ప్రమాదాలకు గురైనవారు మృత్యువాతపడకుండా సకాలంలో వైద్యసహాయం అందించేలా స్వీడన్‌లో 1997లో ప్రారంభించిన 'విజన్ జిరో' లక్ష్యసాధనలో చాలావరకు సఫలీకృతమైందని చెప్పొచ్చు. కానీ భారత్‌లో మాత్రం మరణాల సంఖ్య పెరుగుతూనే ఉన్నది.

దామెర్ల సాయిబాబ

రోడ్డెక్కిన మనిషి సురక్షితంగా ఇంటికి తిరిగివస్తాడనే నమ్మకం లేకుండాపోతున్నది. రోడ్లు అభివృద్ధికి సోపానాలు అంటారు. ఆ రహదారులే మృత్యువుకు చిరునామాలుగా మారుతుంటే ఏమని చెప్పుకోవాలి? దేశంలో ప్రతి యేడాది దాదాపు లక్షాయాభైవేల మందికిపైగా మృత్యువాతపడుతున్నట్లు అధికార రికార్డులే వెల్లడిస్తున్నాయి. రోజూ సరాసరి 1130 ప్రమాదాలు జరుగుతుంటే 422 మంది మరణిస్తున్నారు. ప్రతి గంటకు జరుగుతున్న 47ప్రమాదాల్లో 18 మంది మరణిస్తున్నట్లు అధికార వర్గాలే వెల్లడిస్తున్నాయి. 2021 సంవత్సరంలో మొత్తం నాలుగు లక్షల పన్నెండువేలకుపైగా ప్రమాదాలు జరిగితే దాదాపు లక్షాయాభైనాలుగువేల మంది మృత్యువాతపడ్డారు. మరో మూడు లక్షల ఎనభైఐదువేల మంది వరకు క్షతగాత్రులయ్యారు. ఇక 2022 సంవత్సరంలో నాలుగు లక్షలకుపైగా ప్రమాదాలు జరిగితే లక్షాయాభైఐదువేల ఆరువందల మందికిపైగా అసువులు బాశారు. ఇలా ప్రమాదాల్లో మరణించేవారి సంఖ్య, క్షతగాత్రులయ్యేవారి సంఖ్య వింటుంటే ఆవేదనేకాదు ఆందోళన కలుగుతుంది. ఇక దేశంలోనే ప్రమాదాల్లో తెలుగురాష్ట్రాలు అగ్రస్థానంలో ఉన్నాయని చెప్పొచ్చు. ప్రమాదం జరగని రోజంటూ లేకుండాపోతున్నది. తాజాగా మొన్న గురువారం తెల్లవారుజామున తిరుపతి సమీపంలో ఎర్రావేట్ మండలం మేర్లపాడు వద్ద జరిగిన రోడ్డు ప్రమాదంలో తల్లీ కుమారుడు ఐదేళ్ల మనవరాలు అక్కడికక్కడే మరణించారు. మరో ఇద్దరు తీవ్రంగా గాయపడ్డారు. తెలంగాణలోని మహబూబాబాద్ జిల్లా దంతాలపల్లి గ్రామానికి చెందిన ఆ కుటుంబం పిల్లలకు పుట్టెంట్రుకలు తీయించుకొని వస్తుండగా ఈ ప్రమాదం చోటుచేసుకున్నది. ఇక ఖమ్మం జిల్లాలో జరిగిన మరో రోడ్డు ప్రమాదంలో ఇంకో ముగ్గురు చనిపోయారు. హైదరాబాద్ నుండి వైరామండలంలోని స్వగ్రామం ముప్పలమడుగు వెళ్తుండగా మరో కొన్నినిమిషాల్లో సొంత ఇంటికి చేరుకుంటున్న సమయంలో ప్రమాదానికి గురై దంపతులతోపాటు ఐదేళ్ల కుమారుడు కూడా మృతిచెందాడు. ఇక రంగారెడ్డి జిల్లాలో జరిగిన ప్రమాదంలో ట్రాక్టర్ బోల్తాపడి ఇద్దరు మృతిచెందారు. పెనుబల్లి మండలం పిఎం బంజర వద్ద జరిగిన లారీప్రమాదంలో డ్రైవర్ అక్కడికక్కడే మృతి చెందాడు. తల్లాదవద్ద జరిగిన ఆటో ప్రమాదంలో పద్నాలుగేళ్ల చింతలపల్లిసాయి ప్రాణాలు వదిలాడు. మొన్న ఒకటే రోజు తెలుగు రాష్ట్రాల్లో జరిగిన ప్రమాదాల్లో పదిహేను మందికిపైగా మరణించగా మరో డజన్ మందివరకు గాయపడ్డారు. అంతకుముందు మహారాష్ట్రలోని ఔరంగాబాద్ సమీపంలో జరిగిన ప్రమాదంలో సిద్దిపేట జిల్లా అక్కన్నపేట మండలం చౌటపల్లి గ్రామానికి చెందిన నలుగురు అన్నదమ్ములు మృతిచెందారు. ఇక పటాన్ చెరువు దగ్గర మరో ప్రమాదంలో కాళ్లపారాణి ఆరకముందే పెళ్లికూతురుతోసహా మరొక మహిళ ప్రాణాలు కోల్పోయారు. అయితే ప్రమాదాల నివారణకు అడపాదడపా ప్రయత్నాలు జరు గుతున్నాయి. ఎవరైనా ముఖ్యులు చనిపోయినప్పుడు పెద్దసంఖ్యలో పేదప్రజలు, కూలీనాలిజనాలు రహదారి ప్రమాదాలకు గురై మరణించినప్పుడు ఈ రోడ్డు ప్రమాదాల గూర్చి చర్చించడం, చర్యలు తీసుకోనున్నట్లు ప్రకటించడం ఆ తర్వాత మరిచిపోవడం ఆనవాయితీగా మారిపోయింది. అధిక శాతం ప్రమాదాలు చోదకుల నిర్లక్ష్యం, తప్పిదాల వల్లనే జరుగుతున్నాయని నిపుణుల అధ్యయనంలో తేలింది. కొందరు డ్రైవర్లు మద్యంసేవించి వాహనాలు నడుపుతుండడంవల్ల కూడా ప్రమాదాలు పెరిగిపోతున్నాయి. మరొకపక్క రహదారుల్లో మద్యంషాపులు పెట్టి అమ్మేందుకు పాలకులు కూడా ప్రోత్సహిస్తున్నారు. దీనివల్ల పాలకులు ఆశించిన మేరకు ఆదాయం పెరుగుతుండవచ్చు కానీ జరుగుతున్న అనర్థాలను పట్టించుకోకపోవడం దురదృష్టకరం. ఒకరు కాదు, ఇద్దరు కాదు పదులు, వందలు కాదు, వేలసంఖ్యలో రోడ్డు ప్రమాదాల్లో ప్రజలు అసువులు బాస్తున్నారు. దేశవ్యాప్తంగా ఈ పదేళ్లలో పది, పది హేను లక్షలమంది మృత్యువాతపడ్డారంటే ప్రమాదాలు ఏస్థాయిలో ఉన్నాయో, ఎన్ని కుటుంబాల్లో చిచ్చుపెడుతున్నాయో చెప్పకనే చెబుతున్నాయి.

ఒక్క మాట

కుటుంబ సభ్యులను కోల్పోయిన ఆ అభాగ్యులకు ఏమిచ్చినా, మాటలతో ఎంతఊరట కల్పించినా ఆలోటు తీర్చలేం, పూడ్చలేం. ప్రమాదాలకు గురై అసువులు వీడిన వారి శవాలను తీసుకువెళ్లే ఆర్థికస్తోమత లేక బంధువులు అక్కడికక్కడే ఖననం చేసిన సంఘటనలు కోకొల్లలు. తమ ఆప్తులను కడసారి చూడడానికి కూడా నోచుకోని వారెందరో ఉన్నారు. ఈప్రమాదాల నివార ణకు పాలకులు త్రికరణశుద్ధిగా ప్రయత్నం చేయడంలేదేమోననిపిస్తున్నది. రోడ్డురవాణా విభాగంలో ఎన్ని చర్యలు తీసుకున్నా దళారుల ప్రమేయాన్ని పూర్తిగా నిరోధించలేకపోతున్నారు. ప్రభుత్వ విధానంలోనే ప్రజాసంక్షేమం కంటే ఆదాయమే పరమార్థంగా ఉన్నదేమోననిపిస్తున్నది. ఎవరు ఎలా పోయినా, ఎంత మంది ప్రాణాలు అర్ధాంతరంగా గాలిలో కలిసిపోయినా, ఎన్నిలక్షల కుటుంబాలు వీధినపడినా ధనార్జనే ధ్యేయంగా పాలకులు వ్యవహరిస్తున్నారు. ఎన్నిసార్లు నిబంధనలు ఉల్లంఘించినా, కాలం చెల్లిన వాహనాలతో నిబంధనలకు విరుద్ధంగా రోడ్లపై ఇష్టానుసారంగా తిప్పుతున్నా తమకు డబ్బుకడితే చాలన్నట్లు అధికారులు నిమ్మకు నీరెత్తినట్లు వ్యవహరిస్తుంటే, మహాఅయితే జరిమానా చెల్లిస్తే చాలు అనే ధీమాతో వాహనచోదకులు బరితెగిస్తున్నారు. ప్రమాదాల నివారణకు శాశ్వత చర్యలు చేపట్టే పాలకులు నిర్లక్ష్యంగా వాహనాలను నడిపేవారి నుంచి జరిమానాలు వసూలు చేయాలని అధికారులకు లక్ష్యాలు నిర్ణయిస్తుంటే ఏమనుకోవాలి? ప్రమాదాలు జరగకుండా చూడడం కంటే నిబంధనలను ఉల్లంఘిస్తున్నవారిపై కేసులు పెట్టి జరిమానాలు విధించడం తద్వారా ప్రభుత్వ ఖజానాకు రాబడిని ఇబ్బడిముబ్బడిగా పెంచడం లక్ష్యంగాఉన్నట్లు కన్పిస్తున్నది. అంతేకాదు నెలనెలా ఎన్నికేసులు పెట్టాలి? ఎంత డబ్బు వసూలు చేయాలో లక్ష్యాలు నిర్ణయిస్తున్నారంటే పరిస్థితి ఏ స్థాయికిపోయిందో అర్థంచేసుకోవచ్చు. సందట్లో సడేమియా అన్నట్లు కొందరు అధికారులు ఈ పేరుతో సొంత ఖజానాను నింపుకుంటున్నారు. ఇక్కడ ప్రమాదాల నివారణకు అందుకు కారణమయ్యే వాహనాల కట్టడి అనే లక్ష్యం నీరుగారిపోగా, అటువంటి వాహనాలకే పర్మిట్లు, లైసెన్సులు జారీ అవుతున్నాయి. యేడాది యేడాదికి ప్రమాదాలు పెరిగి పోతుంటే కమిటీలు, సమావేశాలు, చర్చలంటూ కాలం గడుపుతున్నారేతప్ప పటిష్టమైనచర్యలు తీసుకున్న దాఖలాలు లేవు. గతంలో రోడ్డు ప్రమాదాలను నివారించడానికి ఉమ్మడి ఆంధ్రప్రదేశ్‌లో సీనియర్ పోలీసుఅధికారి నేతృత్వంలో రోడ్‌సేఫ్టీ ఆథారిటీని ఏర్పాటు చేశారు. కానీ ఈ విభాగానికి కనీస అవసరాలను కూడా పట్టించుకోలేదు. నిధులు, విధులు, చివరకు సిబ్బందిని కూడా కేటాయించకపోవడంతో ఆ ఆథారిటీ కేవలం అలంకారప్రాయంగా మిగిలిపోయింది. రోడ్డు ప్రమాదాలు భారతదేశంలోనేకాదు యావత్ ప్రపంచంలో కూడా ఈ ప్రమాదాలు కలవరపరుస్తున్నాయి. ప్రమాదాల నివారణకు పటిష్టమైన తక్షణచర్యలు అవసరమని గుర్తించిన ఐక్యరాజ్యసమితి 2011-2020 వరకు అంతర్జాతీయరోడ్డు భద్రతా కార్యాచరణ దశాబ్దంగా ప్రకటించి కొన్నికార్యక్రమాలు చేపట్టింది. వివిధ శాఖల మధ్య సన్నిహిత సమన్వయసహకారాలు, ప్రభుత్వ, ప్రైవేట్ పక్షాల క్రియాశీలభాగస్వామ్యద్వారా ఈ ప్రమాదాలకుచాలావరకు అడ్డుకట్ట వేయవచ్చునని ఐక్యరాజ్యసమితి అభిప్రాయపడింది. అమెరికా, ఆస్ట్రేలియా, యునైటెడ్ కింగ్‌డమ్ నెదర్లాండ్స్ తదితర దేశాల్లో కట్టుదిట్టమైన భద్రతా చట్టాలను కఠినంగా అమలు చేస్తూ ప్రమాదాలను చాలావరకు నియంత్రించగలిగారు. ప్రమాదాలకు గురైనవారు మృత్యువాతపడకుండా సకాలంలో వైద్యసహాయం అందించేలా 'విజన్‌జిరో' లక్ష్య సాధనలో చాలావరకు సఫలీకృతమైందని చెప్పొచ్చు. కానీభారత్‌లో మరణాల సంఖ్య పెరుగుతూనే ఉన్నది. నిత్యం రహదారులు రక్తసిక్తమవుతూ అనేక కుటుంబాలు ఆత్మీయులను కోల్పోయి తల్లడిల్లిపోతున్నాయి. వేలాది మంది అంగవైకల్యంతో జీవనాధారం కోల్పోయి జీవచ్ఛవాలుగా బతుకులీడుస్తున్నారు. కుటుంబ యజమాని చనిపోతే ఆ కుటుంబం పరిస్థితి ఎలాఉంటుందో ఊహించుకోవచ్చు. రోడ్డు ప్రమాదాల నివారణ విషయంలో ప్రత్యేక శ్రద్ధ తీసుకోవాలి. ఆదాయమే లక్ష్యంగా వ్యవహరించడంమాని మానవతాదృష్టితో ప్రమాదాలనివారణకు త్రికరణశుద్ధిగా నడుంకట్టాలి. ●

ఆదాయంలో ఎపిని అధిగమించిన తెలంగాణ!

శిరందాసు నాగార్జున

రాష్ట్రం విడిపోయిన తరువాత తెలంగాణ అనేక విధాల లాభపడుతోంది. రాజకీయ, పరిపాలన, ఆర్థిక కారణాలు ఏవైనా కానీ ఆంధ్రప్రదేశ్ మాత్రం బాగా వెనుకబడిపోతోంది. అభివృద్ధి, విదేశీ పెట్టుబడులు, పారిశ్రామిక, సాఫ్ట్‌వేర్ రంగాలలో తెలంగాణ దూసుకుపోతోంది. ఎపి మాత్రం రోజు రోజుకు దిగజారిపోతోంది. ఓపక్క తెలంగాణలో అనేక కొత్త పరిశ్రమలు వస్తుంటే, ఎపిలో మాత్రం కొత్త పరిశ్రలు రాకపోగా ఉన్న పరిశ్రమలుకూడా తరలిపోవడం లేదామూతవేయడం జరుగుతోంది. ఆంధ్రప్రదేశ్ విభజన తర్వాత రెండు తెలుగు రాష్ట్రాల ఆర్థిక వ్యవస్థల్లో అనేక మార్పు వచ్చాయి. వనరులు, జనాభా, నైపుణ్యం, కలిగిన మానవ వనరుల విషయంలో ఆంధ్రప్రదేశ్‌పై చేయిగా ఉంది. విభజన తర్వాత మొదటిసారిగా ఆదాయంలో తెలంగాణ ఎపిని అధిగమించింది. జిఎస్టీ, సేల్స్, ట్యాక్స్, రిజిస్ట్రేషన్ల ద్వారా వచ్చే ఆదాయం ఎపి ఆర్థిక వ్యవస్థకు ప్రధాన వనరుగా ఉంది. తెలంగాణతో పోలిస్తే గత ఆర్థిక సంవత్సరంలో ఎంపిలో అవి బాగాతగ్గాయి. 2022-23 ఆర్థిక సంవత్సరంలో ఎపి కంటే తెలంగాణ ఆదాయం రూ. 1077 కోట్లు పెరిగింది. 2021-22తో పోల్చితే 2022-23 తెలంగాణ ఆదాయం రూ. 31,881 కోట్లు పెరగగా, ఎపి ఆదాయం రూ. 5,730 కోట్లు మాత్రమే పెరిగింది. దీంతో ఎపికి మించి తెలంగాణ 1,077 కోట్లఆదాయం అధికంగా సంపాదించింది. 2022-23లో కేంద్ర ప్రభుత్వం నుంచి ఎపికి రూ. 36,048 కోట్లు గ్రాంట్లు అందగా, తెలంగాణకు రూ. 13,179 కోట్లు మాత్రమే వచ్చాయి. అంటే తెలంగాణ కంటే ఎపికి రూ. 22,869 కోట్లు ఎక్కువ గ్రాంట్ వచ్చింది. అయినప్పటికీ ఆదాయంలో తెలంగాణ మొదటిసారిగా ఎపిని అధిగమించింది. అనేక కారణాల వల్ల ఎపిలో జిఎస్టీ, సేల్స్‌టాక్స్, రిజిస్ట్రేషన్ వంటి రాబడులు తగ్గాయి. 2021-22లో జిఎస్టీ రూపంలో తెలంగాణకు రూ.34,489 కోట్లు రాగా ఎపికిరూ. 34262 కోట్లువచ్చాయి. అలాగే 2022-23లో తెలంగాణ జిఎస్టీ ఆదాయం రూ. 41,888 కోట్లకు పెరిగింది. ఎపి జిస్టీ ఆదాయం మాత్రం రూ. 38,840కోట్లకు మించలేదు. సేల్స్‌టాక్స్ రాబడిలో కూడా ఎపి వెనుకబడిపోయింది. గత ఆర్థిక సంవత్సరంలో పెట్రోల్, డీజిల్ మద్యంపై విక్రయ పన్ను ద్వారా తెలంగాణకు 29,604 కోట్లు రాగా ఎపికి రూ.18,004 కోట్లు మాత్రమే వచ్చాయి. 2021-22లో ఎపికి వచ్చిన సేల్స్‌ట్యాక్స్‌కంటే ఇది రూ.2,900 కోట్లు తక్కువ. 2022-23 ఆర్థిక సంవత్సరంలో మద్యం అమ్మకాలద్వారా తెలంగాణ రూ.18,470 కోట్ల ఆదాయాన్ని ఆర్జించగా ఎపి రూ.14,798 కోట్లు మాత్రమే ఆర్జించింది. తెలంగాణతో పోలిస్తే స్టాంపుల రిజిస్ట్రేషన్ల ఆదాయంలో కూడా ఎపి వెనుకబడిపోయింది. 2022-23లో రిజిస్ట్రేషన్ల ద్వారా ఎపికి రూ.8,022 కోట్లు రాగా తెలంగాణకు రూ. 14,228 కోట్లు వచ్చాయి. 2021-22తో పోలిస్తే తెలంగాణ రిజిస్ట్రేషన్ల ఆదాయం రూ.2వేల కోట్లు పెరగ్గా, ఎపి ఆదాయం రూ.400కోట్లు పెరిగింది. ప్రభుత్వ భూములు అమ్మి ఆదాయం సమకూర్చుకోవాలని ఎపి ప్రభుత్వం భావించి 2021లో మిషన్ ఎపి బిల్డ్‌ను ప్రారంభించింది. అయితే హైకోర్టు అడ్డు చెప్పడంతో ఎపి ప్రభుత్వం ఆ ఆలోచనను విరమించుకుంది. దీంతో ఎపి ప్రభుత్వం ప్రభుత్వ భూములను బ్యాంకుల్లో తాకట్టుపెట్టి అధిక వడ్డీకి వేల కోట్లు అప్పులు తీసుకుంది. విదేశీ పెట్టుబడులకు సంబంధించి కేంద్రప్రభుత్వ రంగసంస్థ డిపార్ట్‌మెంట్ ఆఫ్‌ప్రమోషన్ ఆఫ్ ఇండస్ట్రీఅండ్ ఇంటర్నల్ ట్రేడ్‌నివేదిక ప్రకారం 2019 అక్టోబరు నుంచి 2022 డిసెంబరు వరకు తెలంగాణ 7వస్థానంలో ఉంటే ఎపి 14వస్థానంలో ఉంది. మిగిలిన పొరుగు రాష్ట్రాలు కర్ణాటక 2వస్థానంలో, తమిళనాడు 5వస్థానంలో ఉన్నాయి. తీర ప్రాంతంలో ఉన్న రాష్ట్రం ఈ స్థితిలో ఉండడం బాధాకరం. రాష్ట్రంలో నైపుణ్యత కలిగిన మానవ వనరులు అందుబాటులో ఉన్నాయి. అయినా పెట్టుబడులు పెట్టడానికి పెట్టుబడిదారులు రాష్ట్రానికి ఎందుకు రావడం లేదు. ఉన్న పరిశ్రమలు ఎందుకు మూతపడుతున్నాయి? ఎందుకు తరలిపోతున్నాయి? ఆదాయం లో ఎందుకు ఇంత వెనుకబడిపోతున్నామో ఆలోచించాల్సిన అవసరం అందరికి ఉంది. ●

సాధారణంగా ప్రతివారు 'నాకు' ముక్తి కావాలనుకుంటారు. ఇది సరికాదు. 'నాకు' అనే పదం నుండి ముక్తి కావాలి.

రమణ మహర్షి

ప్రజల భాషలో మాట్లాడాలి, మేధావుల ఒరవడిలో ఆలోచించాలి.

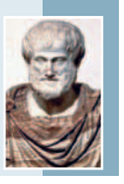

అరిస్టాటిల్

ప్రజావాక్కు

హోటళ్లలో నాణ్యతాలోపం

రాష్ట్రంలో చాలా హోటళ్లలో నాణ్యత ఉండటం లేదు. ఎప్పటికప్పుడు పర్యవేక్షిస్తూ ఆహార పదార్థాల నాణ్యత ఉండేలా చూడాల్సిన అధికారులు నిర్లిప్తంగా వ్యవహరిస్తున్నారు. పట్టించుకునే నాథుడే లేడనే ధీమాతో హోటల్ యాజమాన్యం యథావిధిగా నాణ్యత పాటించడంలేదు. ప్రభుత్వ నియమం ప్రకారం హోటల్‌యజమానులు వారుఅందించే ఉత్పత్తులుసేవ, మెనూ, ధర ట్యాగ్‌ను పోస్ట్ చేయాలి. అయినప్పటికీ ఇది సక్రమంగా అమలు చేయబడటం లేదు. వారు అందించే ఆహార నాణ్యతలో కూడా ఎటువంటి మెరుగుదలలేదు. చాలామంది ప్రయాణికులు గత్యంతరం లేక హోటళ్లకు వెళుతున్నారు. రహదారి వెంట ఉన్న హోటళ్లలో నాణ్యత ఏమాత్రం ఉండదు. మంచి నీరుఅందుబాటులోఉంచడంలేదు. ఇక ఇక్కడఉన్న టాయిలెట్స్ ఎటువంటి పారిశుధ్యం లేక అధ్వాహ్నంగా ఉంటున్నాయి. కల్తీ ఆహారం తిని ప్రయాణికులు జబ్బుల పాలవుతున్నారు. ప్రభుత్వం తక్షణం ఒక టాస్క్‌ఫోర్స్‌ను ఏర్పాటు చేసి ప్రమాణాలు పాటించని హోటళ్లపై కొరడా ఝుళిపించాలి.

-సి.హెచ్.ప్రతాప్, శ్రీకాకుళం

వన్ మాన్ షో

తమ వ్యతిరేకులపై ఆరోపణలు వచ్చిన వెంటనే వారిపై చర్యలు ప్రారంభమైపోతాయి. ఐ.టి, సిబిఐ, ఇడిదాడులు మొదలై అరెస్టులుకూడా జరిగిపోతాయి. అస్మదీయులపై మాత్రం ఇవేమీ ఉండదు. వారుఎంత పెద్దనేరం చేసినా చూస్తూ ఊరుకుంటారు. వారిపై ఈగ వాలినా సహించరు. చర్యలు తీసుకోవాలని ప్రతిపక్షాలు, ప్రజాసంఘాలు, ఎంతగొడవచేసినా పట్టించుకోరు. తమపై లైంగిక దాడిచేసిన బిజెపి, ఎమ్‌పిని అరెస్టు చేయాలని భారత్ రెజ్లర్లుకొంతకాలం నుంచిఢిల్లీలో ఆందోళన చేస్తున్నారు. పోలీసులు రెజ్లర్లను లాఠీలతో కొడుతూ నేలపై ఈడ్చుకుంటూ వెళ్లారు. ఇంత జరుగుతున్నా ప్రధానికాని మంత్రి కాని, ఎమ్‌పి కాని స్పందించలేదు.

-ఎం.శ్రీనివాస్, హైదరాబాద్

ధ్యేయాన్ని గుర్తించాలి

సరైనజ్ఞానాన్ని ఆర్జించి, సమాజంలో మంచి మనుషులుగా మెలిగేలా చేయడమే చదువుధ్యేయం. అది ఇప్పుడు పక్కకు వెళ్లిపోయింది. ర్యాంకుల చట్రంలో పిల్లలు ఇరుక్కుపోయి, ఉక్కిరిబిక్కిరి అవుతున్నారు. పెద్దలు కూడా పిల్లల్ని ఉక్కిరిబిక్కిరి చేస్తున్నారు. పరీక్షల్లో ఉత్తీర్ణులు కాలేదనో, మార్కులు తక్కువ వచ్చాయనో యేటా పరీక్షల ఫలితాలు విడుదలయ్యాక చాలా మంది పిల్లలు బలవన్మరణాలకు పాల్పడుతున్నారు. ఈ విధానం మారాలి.

-మా.శ్రీ.రాజు, పాల్వంచ

కూరలో కరివేపాకు!

విజయవాడ పార్లమెంట్ సభ్యులు కేశినేని శ్రీనివాస్ అభివృద్ధి పనులలో కలిసి పని చేయకూడదా అంటూ పలు వివాదాస్పద వ్యాఖ్యలు చేస్తున్నారు. కలిసి పనిచేయడం తప్పులేదు కానీ అది ఆ అభివృద్ధికి కృషిచేసిన వారికికాకుండా అధికారం చెలాయిస్తున్న వారిఖాతాలో వేసుకుంటున్న వైనం ఎంపి గుర్తెరగాలి. ఉదాహరణకు కనకదుర్గమ్మవారధి, బెంజ్‌సర్కిల్ ఫ్లైఓవర్ నిర్మాణం ఘనత మాదే అని పాలకపార్టీ ప్రచారం చేసుకుంటు న్నది నిజంకాదా? మీరుకలిసిపనిచేస్తున్న అధికారపార్టీనేతల నేపథ్యం, విలువ నియోజకవర్గ ప్రజలందరికీ తెలుసు. ఏ పిట్టలదొరకు టికెట్ ఇచ్చినా అభ్యంతరం లేదంటున్నారు. పార్టీ జెండా లేక పోతే అందరూపిట్టలదొరలే? మీ మీదకొవిడ్ నిబంధనలు ఉల్లంఘించారన్న నెపంతో కేసు నమోదు చేసింది నిజంకాదా? పెద్దవారైనా, చిన్నవారైనా ఇచ్చిన గౌరవం నిలుపుకోవాలి.

-గరిమెళ్ల రామకృష్ణ, ఏలూరుజిల్లా

ఉపాధ్యాయ బదలీల్లో కౌన్సెలింగ్ చేపట్టాలి

శ్రీకర ఆన్‌లైన్ సర్వీసెస్ ఐటీ డెవలప్మెంట్ కార్యాలయం ప్రారంభం

ప్రారంభోత్సవంలో మాజీ మంత్రి గంటా శ్రీనివాసరావు

విశాఖపట్నం, జూన్ 2, ప్రభాతవార్త

నగరంలోని డాబాగార్డెన్స్‌లో నూతనంగా ఏర్పాటు చేసిన శ్రీకర ఆన్‌లైన్ సర్వీసెస్ ఐటీ డెవలప్మెంట్ కార్యాలయాన్ని మాజీ మంత్రి విశాఖ ఉత్తర నియోజకవర్గం శాసనసభ్యులు గంటా శ్రీనివాసరావు ముఖ్యఅతిథిగా విచ్చేసి ప్రారంభించారు. ఈ సందర్భంగా ఆయన మాట్లాడుతూ వినియోగదారులకు నాణ్యమైన ఆన్‌లైన్ సేవలను అందించి అభివృద్ధి పథంలో సాగాలని ఆకాంక్షించారు. ఈ ప్రారంభోత్సవ కార్యక్రమంలో కంపెనీ మేనేజింగ్ డైరెక్టర్లు సుధాకర్ చౌదరి శివకుమార్‌లను అభినందిస్తు విక్రమాదిత్య కింగ్ శ్రీపరం జ్యోతి తదితరులు పాల్గొన్నారు.

తెదేపాది మాయాఫెస్టో, మోసఫెస్టో

ఎంపీ విజయసాయి రెడ్డి

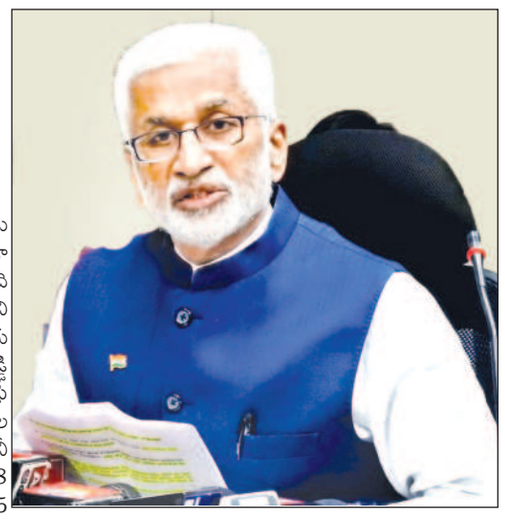

విశాఖపట్నం, జూన్ 2, ప్రభాతవార్త

తెలుగుదేశం పార్టీ రాబోయే ఎన్నికల కోసం ముందుగా ప్రకటించినది మేనిఫెస్టో కాదని అది మోసఫెస్టో, మాయాఫెస్టో అని రాజ్యసభ సభ్యులు, వైకాపా జాతీయ ప్రధాన కార్యదర్శి విజయసాయిరెడ్డి ఘాటుగా స్పందించారు. రుణమాఫీ సంగతి దేవుడెరుగు ద్వాక్రా రుణాల వడ్డీ మాఫీలే ఎగ్గొట్టి, కాల్ మనీ గ్యాంగ్స్‌తో వేధించిన వాళ్ళు, 18 ఏళ్ళు దాటిన మహిళలందరికీ 15 వందల ఇస్తామని ప్రకటించడం విడ్డూరంగా ఉందని ఎద్దేవా చేశారు. సోషల్ మీడియా వేదికగా శుక్రవారం పలు అంశాలపై ఆయన తనదైన శైలిలో స్పందించారు.

వైద్య విద్యలో నూతన అధ్యాయం

రాష్ట్ర వైద్య విద్యారంగంలో నూతన అధ్యాయం ప్రారంభమైందని, ఈ ఏడాది ఏకంగా 5 ప్రభుత్వ మెడికల్ కాలేజీలు ప్రారంభం కానున్నట్లు విజయసాయిరెడ్డి తెలిపారు. ఈమేరకు మచిలీపట్నం, ఏలూరు, నంద్యాల, రాజమండ్రి, విజయనగరం మెడికల్ కాలేజీలకు ఎంసీఐ అనుమతి లభించిందని చెప్పారు. కొత్త మెడికల్ కాలేజీలు ప్రారంభంతో రాష్ట్రంలో ఒకేసారి 750 మెడికల్ సీట్లు పెరగనున్నట్లు తెలిపారు. అలేగే రాష్ట్రంలో 17 కొత్త మెడికల్ కాలేజీలు ఏర్పాటు చేస్తూ రాష్ట్రంలో వైద్యరంగం అభివృద్ధికి జగన్మోహన్ రెడ్డి ప్రభుత్వం 16 వేల కోట్లు పైగా ఖర్చు చేసిందని విజయసాయిరెడ్డి తెలిపారు.

వైఎస్సార్ యంత్రసేవా పథకంతో రైతులకు మరింత ప్రోత్సాహం

వైఎస్సార్ యంత్రసేవా పథకం కింద రూ. 361.29 కోట్లు విలువ గల 2562 ట్రాక్టర్లు, 100 కంబైన్ హార్వెస్టర్లు అందించడంతో రైతులకు మరింత ప్రోత్సాహం లభించిందని అన్నారు. ఈమేరకు ముఖ్యమంత్రి జగన్మోహన్ రెడ్డి శుక్రవారం గుంటూరులో జెండా ఊపి ప్రారంభించారని అన్నారు. అలాగే రూ.125.48 కోట్లు సబ్సిడీని లబ్ధిదారుల ఖాతాల్లో జమ చేసినట్లు ఆయన తెలిపారు.

వైసీపీ నాలుగేళ్ల పాలనతో అన్ని వర్గాలకు మేలు

గాజువాకలో మహాబైక్ ర్యాలీ - ముఖ్యఅతిథిగా ఎమ్మెల్యే తిప్పల నాగిరెడ్డి

గాజువాక, జూన్ 2, ప్రభాతవార్త

వైసీపీ పార్టీ 4ఏళ్ల పాలన పూర్తయిన సందర్భంగా గాజువాకలో ఆ పార్టీ శ్రేణులు విజయోత్సవ ర్యాలీ నిర్వహించారు. సుమారు వెయ్యి మందికి పైగా బైకులు, కార్లతో భారీ ర్యాలీ చేపట్టారు. బీసీ రోడ్డు టీఎన్ఆర్ ఫంక్షన్‌హాల్ వద్ద స్థానిక ఎమ్మెల్యే తిప్పల నాగిరెడ్డి జెండా ఊపి ర్యాలీని ప్రారంభించారు. కొత్త గాజువాక, ఆటోనగర్, బీహెచ్‌పీవీ మీదుగా తిరిగి పాత గాజువాక చేరుకొని అక్కడ నుంచి బీసీ రోడ్డు పార్టీ కార్యాలయం వరుకు ర్యాలీ కొనసాగింది. ఈ సందర్భంగా నాగిరెడ్డి మాట్లాడుతూ నాలుగేళ్ల పాలనతో 40ఏళ్ల అభివృద్ధిని చూపిన ఘనత సీఎం వైఎస్ జగన్మోహన్‌రెడ్డికే దక్కుతుందన్నారు. సంక్షేమ పాలనను చూపి ఓర్వలేక చంద్రబాబు తన అనూకూల మీడియాతో తప్పుడు ప్రచారం చేస్తున్నారని మండిపడ్డారు. ఎన్ని కుతంత్రాలు పన్నినా జనం చంద్రబాబునాయుడును నమ్మే స్థితిలో లేరన్నారు. కార్యక్రమంలో నాయకులు తిప్పల దేవన్‌రెడ్డి, తిప్పల వంశీరెడ్డి, ఇమ్రాన్, నర్సింహపాత్రుడు, సుజాత, గుడివాడ అనూష, ఉరుకూటి చందు, మార్టుపూడి పరదేశి, గుడివాడ లతీష్, బోగాది సన్యాసిరావు, గొండేశి మహేశ్వరరెడ్డి, రోజారాణి, బొడ్డ గోవింద్, దుగ్గపు దానప్పలు, ప్రగడ వేణుబాబు తదితరులు పాల్గొన్నారు.

గీతం వర్సిటీలో డిఎస్‌టి సాంకేతిక విజ్ఞాన కేంద్రం ప్రారంభం

హాజరైన పరిశ్రమల నిపుణులు

7లో

కేజీహెచ్‌కు వచ్చే రోగులను ప్రైవేట్ క్లినిక్స్‌కి తరలిస్తే కఠిన చర్యలు

- వైద్యులు పూర్తిస్థాయిలో సేవలు అందించాలి
- విభాగాధిపతులకు కేటాయించిన నిధులను వినియోగించాలి

: కేజీహెచ్ ఆసుపత్రి అభివృద్ధి కమిటీ సమావేశంలో కలెక్టర్ డా.ఎ మల్లికార్జున

6లో

విశాఖ భూ కుంభకోణాలపై సిట్ నివేదికను బహిర్గతం చేయాలి

గవర్నర్‌ను కలిసిన ఎంపీ జీవీఎల్

7లో

నారా లోకేష్ పాదయాత్రపై కోడిగుడ్లు విసిరిన వారిపై చర్యలు తీసుకోవాలి

- చంద్రబాబు మేనిఫెస్టోకు అపూర్వ స్పందన : ఎమ్మెల్యే గంటా శ్రీనివాసరావు

జగదాంబ, జూన్ 2, ప్రభాతవార్త

కడప జిల్లాలో అట్‌ది రేటాఫ్ నారా లోకేష్ యువగళం పాదయాత్రకు లభిస్తున్న అపూర్వ స్పందనను చూపి ప్రొద్దుటూరులో లోకేశ్ యువగళం పైకి కోడిగుడ్లను విసరడం హేయమైన చర్య అని ఎమ్మెల్యే గంటా శ్రీనివాసరావు పేర్కొన్నారు. ఇటీవల జరిగిన మహానాడు సూపర్‌సక్సెస్, చంద్రబాబు ప్రవేశపెట్టిన మ్యానిఫెస్టో అన్ని వర్గాలు ప్రజల నుంచి అపూర్వ స్పందన రావడంచూసి ఓర్వలేని వైసిపి నాయకులు ఇలాంటి ఆకతాయి పనులకు పాల్పడుతున్నారు, పోలీసుల సమక్షంలోనే కోడిగుడ్డు విసురుతున్న వ్యక్తిని చూసి పోలీసులు చూస్తు ఉండిపోయారు. అధికారం మిగతా 7లో

నేడు భగవద్రామానుజం విగ్రహావిష్కరణ

- వేంపాడుకు త్రిదండి చిన్న శ్రీమన్నారాయణ రామానుజం 'జీయర్ స్వామి' రాక - ఘనంగా ఏర్పాట్లు

వార్త 12లో

మరణం లేని మణికంఠ

- తానుజీవం కోల్పోయినా పదిమందిలో జీవించాలన్న
- మంచి ఉద్దేశ్యంతో అవయవదానం...
- 5 కిలోమీటర్ల పొడవునా మణికంఠ అంతిమయాత్రలో గ్రామస్తులు

7లో

క్రీడలతో బాలబాలికలకు మంచి భవిష్యత్తు

- విశాఖ నగర పోలీస్ కమిషనర్ త్రివిక్రమ వర్మ
- పోలీస్ బ్యారెక్స్‌లో ప్రారంభమైన జిల్లా బాలబాలికల బాస్కెట్ బాల్ పోటీలు

11లో

ఏపీ ఫైబర్ నెట్‌లో ఫస్ట్ డే ఫస్ట్ షో లాంచ్ ఈవెంట్

ముఖ్యఅతిథిగా మంత్రి అమర్నాథ్

విశాఖపట్నం, జూన్ 2, ప్రభాతవార్త

ఏపీ ఫైబర్ నెట్ ఆధ్వర్యంలో ఫస్ట్ డే ఫస్ట్ షో కార్యక్రమాన్ని ఐటీ శాఖ మంత్రి గుడివాడ అమర్నాథ్ ఘనంగా ప్రారంభించారు. విశాఖ నగరంలో ప్రముఖ హోటల్ నందు ఏపీ మిగతా 7లో

ఏపీపీఎస్సీ రాత పరీక్షకు పటిష్ట బందోబస్తు

6లో

పదిలో అత్యధికమార్కులు సాధించిన దాత్రికి ఘనసన్మానం

హాజరైన పలు రాజకీయ పార్టీల ప్రముఖులు -సీనియర్ సుప్రీం కోర్టు న్యాయవాది

పాయకరావుపేట, జూన్ 2 ప్రభాతవార్త

10వతరగతిలో అత్యధిక మార్కులు సాధించిన గోళ్ళదాత్రిని సీనియర్ సుప్రీంకోర్టు న్యాయవాది వంకానారాయణరావు, సీనియర్ రాజకీయనాయకులు తోటనగేష్ ఆధ్వర్యంలో పలువురు రాజకీయనాయకులు శుక్రవారం ఘనంగా సన్మానించి షీల్డు అందచేసారు. పాయకరావుపేట, తుని జంటపట్టణాల్లో సిద్దార్థప్రవేట్‌స్కూల్లో 10వతరగతి చదివిన దాత్రి 600మార్కులనుగాను 588సాధించి ప్రథమస్థానం సాధించింది. ఈ నేపద్యంలో ప్రముఖులంతా హాజరై శాలువా పూలమాలతో సత్కరించి దాత్రికి షీల్డు అందచేసారు. ఈసంధర్భంగా బీజేపిపార్టీ సీనియర్ నాయకులు తోటనగేష్ మాట్లాడుతూ పాయకరావుపేటకు చెందిన గోళ్ళదాత్రి పదవతరగతిలో అత్యధిక మార్కులు సాధించి పాయకరావుపేట పేరుప్రతిష్ట జిల్లాస్థాయిలో నిలబెట్టిందని అన్నారు. భవిష్యత్‌లో మరింత ఉన్నతచదువులు చదివి ఉన్నతస్థాయికి ఎదగాలని ఆకాంక్షించారు. ఇలా అత్యధిక మార్కులు సాధించిన విద్యార్థులు ఎవరైనా ఉంటే కులాలకు అతీతంగా మనమంతా ప్రోత్సహించి ముందుకు నడిపించాలని అందుకు ప్రతి ఒక్కరూ సహకరించాలని కోరారు. సీనియర్ న్యాయవాది వంకానారాయణరావు మాట్లాడుతూ గోళ్ళదాత్రి చిన్నతనంనుంచి తనకు తెలుసునని ఆమె తెలివితేటలు చిన్నతనంలోనే గుర్తించి మంచి విద్యావంతురాలు అవుతుందని అనుకున్నానని అన్నారు. తాను అనుకున్న విధంగానే పదోతరగతిలో మంచిమార్కులు సాధించిందని దాత్రిని ప్రత్యేకంగా అభినందించారు. దాత్రి ఎంబిబిఎస్ చదవాలనే కోరిక నేరవేరాలని అన్నారు. అదేవిధంగా వైసిపి మండలపార్టీ అధ్యక్షులు ధనిశెట్టి బాబూరావు, టిడిపి మండలపార్టీ అధ్యక్షులు పెదిరెడ్డిచిట్టిబాబు, కాంగ్రెస్‌పార్టీ అధికారప్రతినిది జగతాశ్రీనివాస్, యాళ్ళవరహాలబాబు తదితర రాజకీయ ప్రముఖులు దాత్రి మంచిఉన్నతస్థాయికి ఎదగాలని కోరారు. ఈకార్యక్రమంలో సీఈవో జివివిసత్యనారాయణ, జూరెడ్డిప్రసాద్, కేశనకుర్తిసత్తిబాబు, గోళ్ళవెంకటేశ్వరరావు, గోళ్ళనారాయణస్వామి, కంభంపాటివెంకటరమణ, గొంతినచలం, ఇంజరపుసూరిబాబు, తర్రసత్యనారాయణ పాల్గొన్నారు.

వెంకటనగరం ప్రాధమిక పాఠశాలలో జన్‌భాగీదారీ ప్రదర్శన

పాయకరావుపేటరూరల్, జూన్ 2 ప్రభాతవార్త

జన్‌భాగీదారీ ప్రదర్శన 2వతేదీ శుక్రవారం పాయకరావుపేట మండలం వెంకటనగరం ప్రాధమిక పాఠశాలలో నిర్వహించారు. ఉపాధ్యాయులు అలాగే విద్యార్థులు టిఎల్ఎం ప్రదర్శన చిత్రలేఖనం పోర్ట్రోలియో పైల్సుతయారీ వంటి కార్యక్రమాలు చేసారు. జన్‌భాగీదారీ ప్రదర్శన కార్యక్రమంలో భాగంగా పునాదినైపుణ్యత సంఖ్యాశాస్త్రనైపుణ్యాలను అభివృద్ధిచేయడం ఇందుకు గాను ప్రతిప్రాధమిక పాఠశాలలలో జూన్1 నుంచి 15వ తేదీ వరకూ ఉపాధ్యాయులు విద్యార్థులు కలిసి పలు కృత్యాలుచేసి వాటిని రాష్ట్రస్థాయిలో ఉన్న గూగుల్ ట్రాకర్‌కు అప్లోడ్‌చేయాలన్న ఇంకా అనేక కార్యక్రమాలపట్ల అనకాపల్లి డిఈవో ఆదేశాలు ఉన్నట్లు తెలిపారు. ఈకార్యక్రమంలో హెచ్ఎం జ్ఞానేశ్వరి, ఉపాధ్యాయులు హరికృష్ణ, చంద్రిక విద్యార్థులు పాల్గొన్నారు.

నక్కపల్లి ప్రభుత్వకళాశాలకు సింగిల్ మేజర్ సబ్జెక్టులలో

4 కొత్త కోర్సులతో ప్రతిపాదనలు

నక్కపల్లి, జూన్ 2 ప్రభాతవార్త

నూతన జాతీయవిద్యాపాలసీ 2020 సిపార్సులకు అనుగుణంగా కళాశాల విద్యాశాఖ కమీషనర్ డాక్టర్ పోలాంభాస్కర్ నక్కపల్లి ప్రభుత్వకళాశాలకు సింగిల్ మేజర్‌సబ్జెక్టులలో 4 కొత్తకోర్సులతో ప్రతిపాదనలు పంపారు. 2023-24 విద్యాసంవత్సరానికి గణిత కంప్యూటర్ సైన్సు, కెమిస్ట్రీ కంప్యూటర్ సైన్సు, బాటనీ కంప్యూటర్ అప్లికేషన్లు బికాం కంప్యూటర్సు కాంబినేషన్లలో ఆన్సర్సు డిగ్రీకోర్సులు రానున్నట్లు తెలిపారు. జిఓ ఎంఎస్ ద్వారా కళాశాలలకు పర్మినెంట్ అధ్యాపకపోస్టులను ప్రభుత్వం మంజూరుచేసి ఉన్నదని దీంతో అధ్యాపకుల కొరత తీరిపోయిందన్నారు. 2023-24 విద్యాసంవత్సరానికి మొదటిసంవత్సరం డిగ్రీఅప్లికేషన్లు కళాశాల ఆఫీసునందు సంప్రదించాలని ప్రిన్సిపాల్ మట్లిశివయ్య ఈసంధర్భంగా తెలియచేసారు.

అప్పన్నకాలనీలో ఫ్రైడే డ్రైడే

గాజువాక, జూన్ 2, ప్రభాతవార్త

జీవీఎంసీ 68వ వార్డు అప్పన్నకాలనీలో ఫ్రైడే డ్రైడే, ఆర్‌జీబీ కాంపెయిన్ ప్రజలకు అవగాహన కార్యక్రమం నిర్వహించడం జరిగింది. కార్యక్రమానికి ముఖ్యఅతిధిగా వార్డు వైసీపీ ఇంచార్జి గుడివాడ లతీష్ హాజరయ్యారు. వార్డులో ప్రతీ ఇంటికి వెళ్లి అవగాహన కల్పించారు. కార్యక్రమంలో జెడ్పీ సింహాచలం, సీఎంహెచ్ఓ నరేష్‌కుమార్, ఏఎంఎస్ఓ కిరణ్‌కుమార్, రామారావు, మలేరియా ఇన్స్‌పెక్టర్ డి.శ్రీనివాసరావు, శానిటరీ ఇన్స్‌పెక్టర్ వడ్డాది శ్రీనివాసరావు, మలేరియా అసిస్టెంట్ కె.అప్పలరాజు, ఆర్.విష్ణుకుమార్, సచివాలయం సెక్రటరీలు, శానిటరీ సిబ్బంది పాల్గొన్నారు.

ఇరువర్గాల బాహ బాహీ - సభలో ఇతరులు ప్రవేశంతో తీవ్రఉద్రిక్తత

మాకవరపాలెం జూన్ 2 ప్రభాతవార్త

మాకవరపాలెం మండల పరిషత్ సర్వసభ్య సమావేశంలో టిడిపి వైసిపి సభ్యులు మధ్య చర్చ తీవ్రస్థాయికి చేరి మాటలయుద్ధంతో అప్రాంతమంతా దద్దరిల్లింది. ఈమేరకు శుక్రవారం మండల ఎంపిపి రుత్తల సత్యన్నారాయణ అధ్యక్షతన ఎంపిడిఓ అరుణశ్రీ అధ్వర్యంలో జరిగిన సమావేశం కాస్త రసాబసాగా సాగింది. ముందుగా వ్యవసాయాధికారి చిరంజీవి విధ్యుత్‌శాఖ ఇంజనీర్ బాలకృష్ణ తదతరులు శాఖపరంగా నివేధికలు చదివి సభలో వినిపించారు. ఈక్రమంలో తహశీల్దార్ ప్రసాద్‌రావు రెవిన్యూ పరమైన విషయాలు చర్చిస్తున్న సమయంలో బూరుగుపాలెం ఎంపిటిసి సభ్యులు సీనియర్ నాయకులు రుత్తల యర్రాపాత్రుడు అన్‌రాక్ నిర్వాసిత రైతులకు రెండు సెంట్లు భూమి ఇవ్వకుండా తాత్సారం చేయడం ఏమిటని ప్రశ్నించారు.

అదే భూములపై కొంతమంది కోర్టులో కేసువేసారని న్యాయపరమైన చిక్కులు కారణం ఇవ్వలేదని తహశీల్దార్ బదులించారు. అధికారులు కావాలనే నిర్వాసిత రైతులకు అన్యాయం చేస్తున్నారని, అదే భూమిపై కేసులు వేసేలా అధికారులే పరోక్షంగా సహకరిస్తున్నట్లు యర్రాపాత్రుడు ఆరోపించారు. యర్రాపాత్రుడు మరో సమస్యను సభలో లేవనెత్తడంతో సభలో గందరఘోళ పరిస్థితి ఏర్పడింది. కొండల అగ్రహారంలో కోనేరు - చెరువు అక్రమదారుల వ్యతిరేకంగా తీర్పు ఇచ్చిందని పాత్రుడు తెలిపారు. కోర్టు అధేశాలు సైతం అమలు చేయాలని పలుమార్లు తహశీల్దార్‌కు ఫిర్యాదు చేసినా పట్టించుకోలేదని, దీనికి సమాధానం చెప్పాలన్నారు. దీంతో సభలో ఉన్న కొండల అగ్రహారం సర్పంచ్ పోలిరెడ్డి అచ్చియ్యమ్మ స్థానిక ఎంపిటిసి సభ్యులు సభలో తీవ్రస్థాయిలో అగ్రహం వ్యక్తపరిచారు. కొండల అగ్రహారంలో కోనేరు చెరువు సమస్యను బూరుగుపాలెం యర్రాపాత్రుడు ఎందుకు ప్రశ్నించాలని వారు అభ్యంతరం వ్యక్తపరిచారు. దీంతో టిడిపి వైసిపి మధ్య వాగ్యవాధం తీవ్రస్థాయి జరిగి గంధరఘోళ పరిస్థితి ఏర్పడింది. దీంతో ఎంపిపి కలుగజేసుకొని పరిస్థితి చక్కదిద్దే ప్రయత్నం చేపారు. ఇదే క్రమంలో సభలో సభ్యులుయ కానివారు సైతం వచ్చి వాగ్యవాదానికి దిగడం పట్ల టిడిపి సభ్యులు అభ్యంతరం వ్యక్తపరిచారు. ఎంపిటిసి సభ్యులు మండలంలో మరోప్రాంతానికి చెందిన సమస్య ఎందుకు ప్రశ్నించకూడదో ఎంపిడిఓ తెలియజేయాలని డిమాండ్ చేసారు. సభలో జరిగిన వాగ్యవాధం కాస్త సభ బయటకూడా కొండల అగ్రహారం టిడిపి వైసిపి వర్గాల తీవ్రస్థాయిలో వాగ్యవాధం జరిగింది. కార్యక్రమంలో వైస్.ఎంపిపిలు రుత్తల లక్ష్మి రాజారావు ఎంపిటిసి సభ్యులు అర్.వై.పాత్రుడు పలువురు ఎంపిటిసిలు సర్పంచ్‌లు అన్ని శాఖల అధకారులు హాజరవగా విధ్యాశాఖ నుంచి కనీస ప్రాతినిధ్యం లేకపోవడం శోచనీయం.

ఘనంగా కామదేనువు అమ్మవారి పండుగ మహోత్సవం

మాకవరపాలెం జూన్ 2 ప్రభాతవార్త

శెట్టిపాలెంలో వేంచేసిన శ్రీశ్రీశ్రీ కామదేనువు అమ్మవారి పండుగ అత్యంత వైభవంగా జరిగింది. ఈమేరకు శుక్రవారం మండలంలోని శెట్టిపాలెంలో సర్పంచ్ అల్లు రామునాయుడు అధ్వర్యంలో గ్రామస్తులు సహకారంతో అత్యంత సాంప్రదాయ పద్ధతిలో పండుగను నిర్వహించారు. ముందుగా గణపతిపూజ కుంకుమపూజ పుణ్యావచనం రక్షాబందనం మండప అవాహం అంకురార్పణ లక్ష్మిగణపతి పూజ గణపతి కామదేనువు పూజలు జరిపించారు. కార్యక్రమంలో భాగంగా సర్పంచ్ అల్లురామునాయుడు తహశీల్దార్ ప్రసాద్‌రావు గ్రామపెద్దలు ప్రత్యేక పూజలు చేసారు. అనంతరం అమ్మవారి అలయలం వద్ద భారీ అన్నసమారాదన కార్యక్రమం జరిగింది.

గిరి ప్రదక్షిణ ఏర్పాట్లు పై ఈవో సమావేశం

పెందుర్తి జూన్ 2, ప్రభాతవార్త

ఉత్తరాంధ్ర ఆరాధ్య దైవం శ్రీవరహాలక్ష్మి నృసింహస్వామివారి దేవస్థానంలో ఆషాడ పున్నమి సందర్భంగా వచ్చే నెల 2,3 తేదీలలో జరగనున్న సింహగిరి, ఆలయ ప్రదక్షిణ వేడుక నిర్వహణ పై శుక్రవారం సింహగిరిపై సమావేశం జరిగింది. ధర్మకర్తల మండలి సభ్యులు, ప్రత్యేక ఆహ్వానితులతో పాటు దేవస్థానం విభాగాధిపతులలో ఈవో వి.త్రినాద్‌రావు సమావేశమై సుధీర్ఘంగా చర్చించారు. చందనోత్సవం వైఫల్యం నేపథ్యంలో రాష్ట్ర వ్యాప్తంగా దేవస్థానం ప్రతిష్ట దెబ్బ తిన్న నేపథ్యంలో రానున్న గిరి పున్నమి ఏర్పాట్లు పగడ్బంది ప్రణాళికలు వేయడంపై సమాలోచన చేశారు. ఆషాడ పౌర్ణమి సందర్భంగా దేవాలయంలో నిర్వహించే వైదిక కార్యక్రమాలు, తుది విడత చందన సమర్పణ, పుష్పరథం గిరి ప్రదక్షిణ అంశాలను చర్చించారు. రథంతో పాటు దేవాలయం ప్రత్యేక పుష్పాలంకరణ, రథం ముందు సాంస్కృతిక కార్యక్రమాలు, కోండ చూట్టూ స్టాల్స్ ఏర్పాటు జివిఎంసి నేతృత్వంలో పారిశుద్ధ్యంలో వాటర్ సరఫరా, పుష్పరథం తిరిగే మార్గంలో సర్వీసు వైర్లు తోలగించడం పై సమావేశంలో చర్చించారు. వేడుకలో ప్రభుత్వ శాఖల భాగస్వామ్యం కోరుతూ లేఖల రాయడం, మేడికల్ క్యాంప్‌లు భక్తులకు విశ్రాంతి మండపంలో ఏర్పాటు, క్యూలైన్లు పై షామియానాలు ఏర్పాటు చేయాలని నిర్ణయించారు. భక్తులకు సౌకర్యవంతంగా దర్శనం, ఉచిత ప్రసాద వితరణ చేయాలని, గిరి ప్రదక్షిణలో పాటు పున్నమి నాడు ఆలయ ప్రధక్షిణ చేసే భక్తులకు మార్గనిర్ధేశం చేసే అంశాలపై తీసుకునే చర్చలు చర్చించారు. దేవాలయ శాఖ సిబ్బంది డిప్యూటేషన్ సిబ్బంది కి డ్యూటీలు కేటాయించడంపై చర్చించారు. తోలిపావంచాల వద్ద కోబ్బరి ముక్కలు తరలింపు, భద్రతకు సంబందించి బందోబస్తు, సిబ్బంది భోజన ఫలహారం అందజేత వంటి అంశాన్ని చర్చకు వచ్చాయి. సింహగిరికి ఉచిత ఫలహారం అందజేత వంటి అంశాలన్ని చర్చకు వచ్చాయి. సింహగిరిపై ఉచిత బస్సు సౌకర్యాము ఆర్టిసి బస్సులు నిర్వహణ, టాయిలెట్స్ ఏర్పాట్లు విషయమై పర్యవేక్షణ సూచనలు సలహాలు తీసుకున్నారు. మాధవదార వద్ద బందోబస్తు డ్రోన్ కెమెరా, ఏర్పాటు అంశాలను క్షేత్రస్థాయిలో చర్చించారు. సమావేశంలో డిప్యూటి కమిషనర్ సుజాత, ఎగ్జిక్యూటివ్ ఇంజనీర్‌లు శ్రీనివాసరాజు ,రాంబాబు, సహయ కార్యనిర్వహణ అధికారలు వై.శ్రీనివాసరావు, ఆనంద్‌కుమార్ జంగం శ్రీనివాస్ నరసింహరాజు, పర్యవేక్షకులు పాలూరి. నర్సింగరావు, త్రిమూర్తులు, డిఈ నాగేశ్వరరావు, ఏఈ హరి తదితరలు పాల్గొన్నారు.

అడవిపందుల లక్ష్యంగా అక్రమ విద్యుత్‌వైర్లు

విద్యుద్ఘాతంతో రూ.లక్ష గేదె మృతి-లబో దిబో మంటున్న రైతు

కొయ్యూరు, జూన్2, ప్రభాతవార్త

అడవిపందులను వేటాడమే లక్ష్యంగా అక్రమంగా ఏర్పాటుచేసిన విద్యుత్‌వైర్లు తగిలి, విద్యుద్ఘాతంతో రూ.1లక్ష విలువైన పాడిగేదె మృతిచెందడంతో బాధితరైతు లబోదిబోమంటున్న సంఘటన వివరాలిలా ఉన్నాయి. మండలంలోని చీడిపాలెం గ్రామానికిచెందిన కోనాపార్వతి అనే నిరుపేదరైతుకు చెందిన ఈ సోమవారం చీడిపాలెం, కాకరపాడు గ్రామాలమద్యగల జీడిమామిడితోటల వద్దగల విద్యుత్‌స్థంభంవద్ద అడవిపందులను వేటాడే లక్ష్యంతో ఏర్పాటుచేసిన విద్యుత్‌వైర్లు తగిలి మృతిచెందింది. దీనితో బాధితురాలు కోనాపార్వతి తాను జీవనోపాధి కోల్పోయానంటూ లబోదిబోమంటూ దీనికి కారణమైన కాకరపాడుకు చెందిన వ్యక్తిపై చర్యతీసుకోవాలంటూ పోలీసులకు కూడా ఫిర్యాదు చేయడం జరిగింది. ఇదిలా ఉండగా ఇటువంటి అక్రమవిద్యుత్ కనక్షన్‌లవల్ల మనుష్యలకు కూడా ప్రాణహాని జరిగే ప్రమాదముందని, ఇటువంటి చర్యలను నివారించాలని స్థానికులు కోరుతున్నారు.

పాడేరు జనసేన సమావేశానికి మండల జనసైనికులు

కొయ్యూరు, జూన్2, ప్రభాతవార్త

శుక్రవారం పాడేరులో నిర్వహించిన జనసేన ఐటికోఆర్డినేటర్స్ సమావేశానికి మండలంనుండి పలువురు జనసైనికులు హాజరైనట్టు మండల జనసేనఅధ్యక్షులు సాగినబుజ్జిబాబు ఒకప్రకటనలో తెలిపారు. అతిపెద్దమండలమైన కొయ్యూరునుండి 12మంది సభ్యులతో కూడిన సోషల్‌మీడియావిభాగం ఏర్పాటుచేసినట్టు ఆయన వివరించారు. ఇకపై నియోజకవర్గ ఇన్‌ఛార్జి వంపూరుగంగలయ్యకు అన్నివిధాలుగా ఈ సభ్యులంతా సహకరించి, పార్టీని మరింత బలోపేతంచేయడానికి కృషిచేయనున్నట్టు వివరించారు. అంతేగాక పలువురికి మండలంనుండి పార్టీకీలకబాధ్యతలు అప్పగించినట్టు తెలిపారు. జనసేనపార్టీ సిద్ధాంతాలను, లక్ష్యాలను, మేనిఫెస్టోను ప్రజల్లోనికి తీసుకెళ్లి పార్టీని బలోపేతం చేయనున్నట్టు వివరించారు. కార్యక్రమంలో ఇంకా ప్రకాష్, కొయ్యంబాలు, సురేష్, రాంప్రసాద్ తదితరులు పాల్గొన్నారు.

నాణ్యమైన సేవలందించడమే గ్లోస్టర్స్ ముఖ్యోద్దేశ్యం

జగదాంబ, జూన్ 2, ప్రభాతవార్త

గ్లోస్టర్స్ సంస్థ ద్వారా ప్రజలకు అత్యంత నాణ్యమైన కేబుల్స్ వైర్లను తక్కువ ధరలకే అందించడమే తమ సంస్థ లక్ష్యమని గ్లోస్టర్స్ సంస్థప్రతినిధులు వినయ్‌రాథి, ఆశిష్ ప్రమోద్ మోదీ తెలిపారు. డాబాగార్డెన్స్‌లోని ఒక హోటల్లో ప్రజలు, వ్యాపారులకు, డీలర్ల ప్రతినిధులతో కలిసి నిర్వహించిన విలేకరుల సమావేశంలో వారు మాట్లాడుతూ గ్లోస్టర్స్ సంస్థ ఉత్పత్తులు వాటి క్వాలిటీ పనితీరుపై అవగాహన కార్యక్రమాన్ని గత ఏడాది హైదరాబాదులో నిర్వహించామని, నేడు విశాఖనగరంలో అవగాహన కార్యక్రమాన్ని నిర్వహిస్తున్నామన్నారు. ఎఫ్ఆర్ఎల్ఎస్‌హెచ్ వైర్ ప్రత్యేకతలను తెలియచేసారు. ఈ కార్యక్రమంలో డైరెక్టర్ వినయ్‌రాథి, మేనేజింగ్ డైరెక్టర్ ఆశిష్ ప్రమోద్‌మోదీలు మాట్లాడుతూ వచ్చే రెండేళ్ళలో వెయ్యికోట్ల రూపాయల టర్నోవర్‌చేయడమే తమ లక్ష్యమన్నారు. తక్కువ ధరలకే నాణ్యమైన వైర్లు దొరకడంతో సాఆన్య మధ్యతరగతి ప్రజలు తమ ఇల్లునిర్మాణాలకుతమ ఉత్పత్తులనే వినియోగిస్తున్నారని చెప్పారు. ఈ సమావేశంలో అధ్యక్ష్‌డు ఎస్ఎస్ కాల్య, రిటైల్ మార్కెటింగ్ హెడ్ అర్జీత్, ఎపి బ్రాంచ్ హెడ్ జయకిషోర్‌వేపురి, వైజాగ్ బ్రాంచ్ సీనియర్ సేల్స్ ఎగ్జిక్యూటివ్ హరీష్,జగదీష్ తదితరులు పాల్గొన్నారు.

అన్ని రంగాలకు ఆదర్శప్రాయుడు కొణతాల రాజు

జగదాంబ, జూన్ 2, ప్రభాతవార్త

వివిధ రంగాల్లో వివిధ సేవలందిస్తున్న కళాకారుల సంస్థల గౌరవాధ్యక్షుడు కొణతాల రాజు ఆదర్శప్రాయుడని పలువురు వక్తలు ప్రసంశించారు. ప్రముఖ కళాసంస్థల గౌరవాధ్యక్షుడు కొణతాల రాజు శుక్రవారం ఉదయం రైల్వేగ్రౌండ్స్‌లో రైల్వే వాకర్స్ మిత్రుల ఆధ్వర్యంలో కొణతాల రాజును ఘనంగా సన్మానించారు. వర్తక సంఘం అధ్యక్షులుగా, వాకర్స్ సంస్థల ప్రతినిధిగా కళాసేవకుడిగా, సంఘసేవకుడిగా సేవలందిస్తున్న కొణతాల రాజును గొప్ప మానవతావాదిగా అభివర్ణించారు. ఈ కార్యక్రమంలో వాకర్స్ మిత్రుల ప్రతినిధులు పిఎస్ఆర్ మూర్తి, పిజి ప్రసాద్, మట్టా ఆనందరావు, వానపల్లి చలపతిరావు, జి.శ్రీనివాసరెడ్డి, సకీల్, కళాసంస్థల ప్రతినిధులు చెన్నా తిరుమలరావు, జెఎంఆర్ నెహ్రు, యోగా భాస్కర్, జోషిత, ఎస్.చిన్నరెడ్డి, ఎన్.బంగార్రాజు తదితరులు పాల్గొని కొణతాలరాజు చేసిన సేవలను కొనియాడారు.

దుర్గారావు సేవలు మరువలేనివి

జగదాంబ, జూన్ 2, ప్రభాతవార్త

ఉత్సాహవంతమైన కార్యక్రమాలకు చక్కని చిరునామా స్వర్గీయ సోడిశెట్టి దుర్గారావు అని ప్రముఖసంఘ సేవకులు, స్వామి వివేకానంద సంస్థ గౌరవాధ్యక్షులు డాక్టర్ జహీర్ అహ్మద్ పేర్కొన్నారు. వన్‌టౌన్ శ్రీస్వామి వివేకానంద స్వచ్ఛంద సేవా సంస్థ ఆవరణలో విజెఎఫ్ కార్యదర్శిగా సేవలందిస్తు అనారోగ్యంతో గతేడాది మరణించిన సోడిశెట్టి దుర్గారావు ప్రథమ వర్ధంతిని పురస్కరించుకుని ఏర్పాటు చేసిన కార్యక్రమంలో ఆయన పాల్గొని మంచి మనసు గల వ్యక్తిగా పేర్కొన్నారు. విజెఎఫ్ అధ్యక్షుడు గంట్ల శ్రీనుబాబు మాట్లాడుతూ సుమారు రెండున్నర దశాబ్దాలుగా దుర్గారావు ఒక కుటుంబ సభ్యుడిగా మాతో కాలం గడిపాడన్నారు. ఏదైనా కార్యక్రమం చేయాలంటే ఆయనచూపించే ఉత్సాహం, పట్టుదల మమ్మల్ని ఎంతో ప్రోత్సహించేవన్నారు. దుర్గారావు మధురస్మృతులు రాష్ట్రంలోని జర్నలిస్టులు ఎవరూ మరువలేరని గుర్తుచేసారు. ఈ కార్యక్రమంలో విజెఎఫ్ ఉపాధ్యక్షుడు ఆర్.నాగరాజుపట్నాయక్, ప్రతినిధులు ఎమ్మెస్సార్‌ప్రసాద్,ఇరోతి ఈశ్వరరావు, సీనియర్ జర్నలిస్టు కిల్లిప్రకాష్, తదితరులు పాల్గొన్నారు. అనంతరం గంట్లశ్రీనుబాబు ఆధ్వర్యంలో అనాధలకు దుప్పట్లు, అన్నదానం దుర్గారావు పేరిట నిర్వహించారు.

ఇది నిర్లక్ష్యమా? లేక గర్వమా..?

రోడ్డుకుఅడ్డంగా మెటీరియల్‌వేయడంతో నిలిచిన రాకపోకలు

కొయ్యూరు, జూన్2, ప్రభాతవార్త

ఆ కాంట్రాక్టర్ నిర్లక్ష్యమో? లేక ఎవరు అడుగుతారులే అనే గర్వమో? తెలియదుగాని మండలంలోని బూదరాళ్ల పంచాయితీ గరిమండ, కన్నవరం గ్రామాలమద్య రోడ్డుకు అడ్డంగా రోడ్డునిర్మాణ మెటీరియల్ వేయడంతో సుమారు 20గ్రామాలకు వాహనాల రాకపోకలు నిలిచిపోయి గిరిజనులు గ్రామస్థులు అవస్థలు పడుతున్నారు. మండలంలోని అతిమారుమూల బూదరాళ్లపంచాయితీ పరిధిలోని గరిమండ-కన్నవరం గ్రామాలమద్య రోడ్డునిర్మాణం చేపడితే సుమారు 20 గ్రామాలకుపైగా గిరిజనులకు రవాణా సౌకర్యం కలుగుతుందని స్థానిక ప్రజాప్రతినిధులు, అధికారులు గుర్తించి ఈ రోడ్డునిర్మాణపనులకు సంభంధించి నిధులు మంజూరు చేయడంతో సంభంధిత కాంట్రాక్టర్ నిర్మాణానికి సంభంధించిన రాయి తదితర మెటీరియల్‌ను తరలించి రోడ్డుపైనే వేయించడం జరిగింది. అయితే ప్రస్తుతం రోడ్డునిర్మాణపనులు సాగకపోవడంతో మెటీరియల్ అలాగే రోడ్డుకు అడ్డంగా ఉండిపోవడంతో ఈ రోడ్డుపై ఆధారపడ్డ చాలా గ్రామాలకు రాకపోకలు నిలిచిపోయి గిరిజనులు ఇబ్బంది పడుతున్నారు. ద్విచక్రవాహనాలు తప్పా మిగతా ఫోర్‌వీలర్స్ వచ్చే అవకాశంలేక గిరిజనులు తమ ఇళ్లనిర్మాణాలకు సంభంధించి సామాగ్రి తెచ్చుకోవడానికి, అలాగే కొన్నిప్రభుత్వభవనాలు, పాఠశాలల భవనాల నిర్మాణాలకు సంభంధించి కూడా మెటీరియల్ తరలిలించే వీలుకావడంలేదు. ఇందులోభాగంగా నల్లబిల్లి పాఠశాల భవననిర్మాణపనులు నిలిచిపోవడంతో హెచ్ఎం అంబటిరామారావు విచారం వ్యక్తంచేస్తున్నారు. ఇప్పటికైనా సంభంధిత అధికారులు, కాంట్రాక్టర్ స్పందించి రోడ్డుపై అడ్డంగావేసిన మెటీరియల్‌ను తొలగించాలని పలువురు గిరిజనులు కోరుతున్నారు.

కేజీహెచ్‌కు వచ్చే రోగులను ప్రైవేట్ క్లినిక్స్‌కి తరలిస్తే కఠిన చర్యలు

విశాఖపట్నం, జూన్ 2, ప్రభాతవార్త

కేజీహెచ్‌కు వచ్చే రోగులను ప్రైవేట్ క్లినిక్స్‌కి తరలిస్తే కఠిన చర్యలు తీసుకోవడం జరుగుతుందని అటువంటి క్లినిక్‌ల గుర్తింపు రద్దు చేయడం జరుగుతుందని వైద్యులు సిబ్బందిపై చర్యలు తీసుకోవడం జరుగుతుందని జిల్లా కలెక్టర్ డా.ఏ మల్లికార్జున హెచ్చరించారు. కేజీహెచ్ సూపరిడెంట్ కార్యాలయంలో శుక్రవారం ఉదయం జరిగిన ఆసుపత్రి అభివృద్ధి కమిటీ సమావేశంలో ఆయన పలు మార్గదర్శకాలు జారీ చేశారు. ఆసుపత్రి అభివృద్ధికి మౌలిక వసతుల కల్పనకు తీసుకోవాల్సిన చర్యలపై దిశానిర్ధేశం చేశారు. కేజీహెచ్ ఆసుపత్రి అభివృద్ధి కమిటీ సమావేశం శుక్రవారం జిల్లా కలెక్టర్ అధ్యక్షతన నిర్వహించారు. దక్షణ నియోజకవర్గం శాసనసభ్యులు వాసుపల్లి గణేష్‌కుమార్ హాజరై హాస్పిటల్ అభివృద్ధికి వైద్యాధికారులకు పలు సూచనలు చేశారు. ముందుగా హెచ్ ఒ డీలతో కలెక్టర్ సమావేశం నిర్వహించారు. పలు విభాగాధిపతులు తమకు కావలసిన మౌలిక వసతులు మెడికల్ సామాగ్రి వివరాలను ఆయన దృష్టికి తీసుకోచ్చారు. గత సమావేశంలో సూరింటెండెంట్ తీసుకున్న నిర్ణయాలను కమిటీకి వివరించారు. పూర్తిచేసిన పనుల వివరాలు తెలిపారు. ఈ కోత్త కమిటీ సమావేశంలో జిల్లా కలెక్టర్ డా. ఎ మల్లికార్జున 15 పనులు గాక సుమారు 1కోటి 10 లక్షలు వరకు వైద్య పరికరాలు నిమిత్తం 1.00 కోటి ఆమోదించడమైంది. ఈ సందర్భంగా కలెక్టర్ మాట్లాడుతూ రోగుల అవసరాలను తీర్చే కేజీహెచ్లో మౌలిక వసతులు కల్పనకు అధిక ప్రాధాన్యతో కృషి చేస్తున్నట్లు తెలిపారు. ఆసుత్రికి వచ్చే రోగులకు మైరుగైన సేవలందించేదుకు వైద్యులు కృషి చేయాలని సత్వర సేవలందించాలని సూచించారు. సమావేశం అనంతరం నర్సింగ్ సిబ్బంది తమకు కల్పించిన సౌకర్యాల పట్ల సంతృప్తి చెంది కలెక్టర్‌కు సన్మానం చేశారు. ఈ కార్యక్రమంలో కేజీహెచ్ సూపరింటెండెంట్ డా.రాధకృష్ణ డీఎం హెచ్వో డా.జగదీశ్వరరావు ఏపీ ఎంఎస్ఐడీసీ ఈఈ బి. ఎ నాయుడు, కమిటీ సభ్యులు వైద్యాదికారులు, ఇతర ఉద్యోగుల తదితరులు పాల్గొన్నారు.

ఏపీపీఎస్సీ రాత పరీక్షకు పటిష్ట బందోబస్తు

విశాఖ క్రైమ్, ప్రభాత వార్త

ఆంధ్రప్రదేశ్ పబ్లిక్ సర్వీస్ కమిషన్ ఆధ్వర్యంలో నేడు జరుగు గ్రూప్ -1 రాత పరీక్షల నేపథ్యంలో నగర పోలీసు కమిషనర్ డా.సి.యం.త్రివిక్రమ వర్మ అదేశాల మేరకు పటిష్ట బందోబస్తు ఏర్పాట్లు చేసారు. నగరంలో ఆంధ్ర యూనివర్సిటీ ఆర్ట్స్ కాలేజీ, ఎకనామిక్స్ బిల్డింగ్, కామర్స్ బిల్డింగ్ లలో నిర్వహిస్తున్న ఈ పరీక్షలకు సుమారు 1300 అభ్యర్థులు హాజరుకాబోతున్నారు. ఈ పరీక్షలు ఎటువంటి అవకతవకలూ లేకుండా ప్రశాంతంగా నిర్వహించేలా బందోబస్తు ఏర్పాట్లు చేసారు.

అభ్యర్థులు పాటించవలసిన నియమనిబంధనలు

పరీక్షకు హాజరయ్యే అభ్యర్థులు పరీక్షా కేంద్రాలకు నిర్ణీత సమయానికి ముందుగా పరీక్షహాలులో హాజరు కావలెను. అభర్థులు హాల్ టికెట్ తో పాటు ప్రభుత్వం జారీచేసిన ఏదైనా ఫోటో గుర్తింపు కార్డును తీసుకురావలెను. పర

ఏపీ ఫైబర్ నెట్‌లో ఫస్ట్ డే ఫస్ట్ షో లాంచ్ ఈవెంట్ ముఖ్యఅతిథిగా మంత్రి అమర్నాథ్

5వ పేజీ తరువాయి

ఫైబర్ నెట్ ద్వారా ప్రేక్షకులకు కొత్త సినిమాను అందించే కార్యక్రమానికి శ్రీకారం చుట్టారు. 99 రూపాయలకే పస్ట్ షో సినిమాని అందించనున్న ఏపీఎస్ఎఫ్ఎల్. ఫస్ట్ షో నిరీక్షణ మూవీ ద్వారా లాంఛనంగా ప్రారంభించారు. ఈ టీమ్ అంతా కలిసి పనిచేశారు ఏవరికి నష్టం వుండదు ధియోటర్ లో చూసిన ఫీలింగ్ కలుగుతుందన్నారు. 24 అనంతరం ఆటోమెటిక్‌గా పోతుందని తెలిపారు. ఈ సందర్భంగా ఐటీ శాఖ మంత్రి గుడివాడ అమర్నాథ్ మాట్లాడుతూ పస్ట్‌డే ఫస్ట్ షోని ఎపీ ప్రజలకు ముందుకు తీసుకురావాలని ఉద్దేశ్యంతో ప్రారంచామన్నారు. 7 రాష్ట్రాలలో ముఖ్యంగా గ్రామీణప్రాంతంలో గిరిజన ప్రాంతాలలో ఫైబర్ నెట్ అందుబాటులో తీసుకుచ్చాము. దీనికి ఇనీసియల్ మొదలు పెట్టినప్పుడు హైదరాబాద్‌లో కర్టెన్ రైజ్ చేశారు కానీ ముందుగా ప్రొడ్యుషర్స్‌తో ఒక మీటింగ్ పెట్టాలని కోరారన్నాను సినీ ఇండస్ట్రీలో 80శాతం రిలీజ్ చేసుకోలేకపోతున్నాయి. 1200 ధియేటర్ వున్నాయి కానీ చిన్న సినిమాలకు అవకాశం వుండటం లేదన్నారు. ఇంతముందులాగ సినిమాలుకు 100 డేట్స్ రావటం లేదని తెలిపారు. ఏపిఎస్ఎఫ్ఎల్ దా ్వరా చిన్న సినిమాలకు అవకాశం కల్పిస్తుందన్నారు. ఈ కార్యక్రమంలో గాజువాక ఎమ్మెల్యే తిప్పల నాగిరెడ్డి, ఫైబర్నెట్ చైర్మన్ పూనూరు గౌతమ్‌రెడ్డి, ఏపి ఫైబర్ నెట్ మేనేజింగ్ డైరెక్టర్ ఎం మధుసూదన్‌రెడ్డి, ఏపీ ఫిలిం డవలపె ్మంట్ కార్పొరేషన్ చైర్మన్ పోసాని కృష్ణమురళి, సినీ హీరో సాయి రోనాక్, సినీ నిర్మాత సి కళ్యాణ్ తదితరలు పాల్గొన్నారు.

నారా లోకేష్ పాదయాత్రపై కోడిగుడ్లు విసిరిన వారిపై చర్యలు తీసుకోవాలి

5వ పేజి తరువాయి

శాశ్వతం కాదని, వైసిపి నాయకులు గ్రహించాలి. పాదయాత్రపైన కోడిగుడ్లు విసిరిన వారిపై వెంటనే కేసు నమోదు చేసి చర్యలు తీసుకోవాలని ఎమ్మెల్యే గంటా శ్రీనివాసరావు డిమాండ్ చేశారు.

విశాఖ భూ కుంభకోణాలపై సిట్ నివేదికను బహిర్గతం చేయాలి -గవర్నర్‌ను కలిసిన ఎంపీ జీవీఎల్

విశాఖపట్నం, జూన్ 2, ప్రభాతవార్త

కేంద్ర ప్రభుత్వ పథకాల పేర్లను రాష్ట్ర ప్రభుత్వం మారుస్తోందని చర్యలు తీసుకోవాలని ఎపీ జీవీఎల్ ఫిర్యాదు చేశారు. 2014లో ఉమ్మడి ఆంధ్రప్రదేశ్‌గా విడిపోయిన తర్వాత 9ఏళ్లుగా విశాఖపట్నంలో భూకబ్జాలపై పెద్దఎత్తున అవకతవకలు జరిగాయిని ఆంధ్రప్రదేశ్ గవర్నర్ అబ్దుల్ నజీర్‌ని కలిసిన బీజేపీ రాజ్యసభ ఎంపీ జీవీఎల్ నరసింహారావు గవర్నర్‌కు వినతిపత్రం సమర్పించారు. విశాఖ భూ కుంభకోణాలపై ప్రస్తుత వైసీపీ ప్రభుత్వం గత టీడీపీ ప్రభుత్వం ఉద్దేశపూర్వకంగా రెండు ప్రత్యేక దరా ్యప్తు బృందం (సిట్ నివేదికలను రహస్యంగఆ ఉంచాయిన జీవీఎల్ అన్నారు. గత టీడీపీ నేతృత్వంలోని రాష్ట్ర ప్రభుత్వం 2017లో సిట్‌ను ఏర్పాటు చేసిందని అది 2018లో భారీ నివేదికను సమర్పించిందని ప్రస్తుత వైసీపీప్రభుత్వం కూడా 2019లో ప్రత్యేక దర్యాప్తు బృందానిన ఏర్పాటు చేసిందని ఈ సిట్ తన నివేదికను సెప్టెంబర్ 2021లో సమర్పించిదని ఎంపీ జీవీఎల్ నరసింహారావు గవర్నర్‌కు సమర్పించిన లేఖలో పేర్కొన్నారు. రాజకీయ నాయకులు స్వార్థ ప్రయోజనాలతో విశాకలో జరిగిన భూకబ్జాలు భూకబ్జాలపై సిట్ లు సమర్పించిన సవరించిన ఒరిజినల్ రెండు నివేదికలను వెంటనే పబ్లిక్ డోమైన్‌లో ఉంచాల్సిన బాధ్యత రాష్ట్ర ప్రభుత్వంపై ఉంది ప్రస్తుత మరియు మునుపటి రాష్ట్ర ప్రభుత్వాలో పారదర్శకత లోపించడం తీవ్రమైన అనుమానాలకు దారితీసింది. భూ కబ్జాదారులకు రక్షణ కల్పించేందుకు భూ కబ్జాదారులతో అపవిత్రమైన బంధం నుంచి లబ్ధి పొందేందుకు వరుసగా వచ్చిన రాష్ట్ర ప్రభుత్వాలు ఈ నివేదికలను ఉపయోగించుకుంటున్నాయని ఎంపీ జీవీఎల్ నరసింహారావు తన లేఖలో ఆరోపించారు. భూ కుంభకోణాలపై రెండు సిట్ నివేదికలను విడుదల చేసేలా రాష్ట్ర ప్రభుత్వాన్ని ఆదేశించాలని గవర్నర్‌ను అభ్యర్థించారు. విశాఖపట్నంలో జరిగిన అక్రమాలు, వాటిపై తీసుకున్న చర్యలు నివేదికను రాష్ట్ర ప్రభుత్వం నుంచి తెప్ ్పంచుకోవాలని కోరారు. ఈ నిర్ణయం ద్వారా పెద్ద ప్రజా ప్రయోజనం చేకూరుతుందని ఎంపీ జీవీఎల్ అభిప్రాయపడ్డారు.సమావేశానంతరం ఏంపీ జీవీఎల్ నరసింహారావు మీడియాతో మాట్లాడుతూ రాష్ట్ర ప్రభుత్వం కేంద్ర ప్రభుత్వ పథకాల పేర్లను మారుస్తోందని ఈ విషయంలో తగిన జోక్యం చేసుకోవాలని కోరినట్లు గవర్నర్ కు తెలియజేసినట్లు తెలిపారు. ఎంపీ జీవీఎల్ మాట్లాడుతూ రాష్ట్రంలోని మాజీ సైనికుల సంక్షేమానికి సమర్ధివంతమైన చర్యలు చేపట్టేందుకు ఆంధ్రప్రదేశ్‌లో రాష్ట్ర సైనిక వెల్ఫేర్ బోర్డును ఏర్పాటు చేయాలని గవర్నర్‌ను కోరారని ఈ విషయాన్ని పరిశీలిస్తామని గవర్నర్ హామీ ఇచ్చారని తెలిపారు.

మరణం లేని మణికంఠ

- తానుజీవం కోల్పోయినా పదిమందిలో జీవించాలన్న

- మంచి ఉద్దేశ్యంతో అవయవదానం...

- 5 కిలోమీటర్ల పాడవునా మణికంఠ అంతిమయాత్రలో గ్రామస్తులు

యలమంచిలి, జూన్ 2 ప్రభాతవార్త

తాను మృతి చెందుతున్న సంగతి తెలుసుకున్న మణికంఠ తన శరీర అవయవాలతో మరో పదిమందికి ప్రాణదానం చేశాడు. తన బిడ్డజీవం కోల్పోతున్నప్పటికీ అతని శరీరఅవయవాలతో మరో పదిమందికి జీవం పోయాలన్న మణికంఠ తల్లిదండ్రులు అవయవాలను దానంచేశారు. యలమంచిలి మున్సిపాలిటీ పరిధిలోని కొత్తపాలెం గ్రామానికి చెందిన మణికంఠ యలమంచిలి పూర్ణసాయి వివేకానందకళాశాలలో డిగ్రీకెమిస్ట్రీ మూడవ సంవత్సరం చదువుతున్న మళ్ళ వెంకటమణికంఠ రోడ్డుప్రమాదంలో తలకు బలమైన గాయం తగలడం వల్ల మతిస్థిమితంలేని స్థితికి వెళ్ళిపోయాడు. కింగ్స్ ఐడియల్ హాస్పిటల్ (డైరీహాస్పిటల్) డాక్టర్లు వైద్యసేవలు అందించినప్పటికీ ప్రాణాలతో కొట్టుమిట్టాడుతున్న తనకొడుకును చూసిన మణికంఠ తల్లిదండ్రులు ఏమీచేయలేని నిశ్సాహాయ పరిస్థితులలో ఉండిపోయారు. మృతిచెందిన తనకొడుకు మణికంఠ జీవం లేకపోయినప్పటికీ పదిమందికి జీవం పోయాలన్న మంచిసంకల్పంతో మణికంఠ శరీరంలో ముఖ్యమైన అవయవాలను దానం చేసేందుకు మంచి మనస్సుతో మానవత్వం చూపించారు. తనకొడుకు మరణించినా పది మందిలో శరీర అవయవాలరూపంలో జీవించి ఉండాలన్న సదుద్దేశంతో జీవనదారకు మణికంఠ అవయవాలను డొనేట్ చేశారు. చిన్నవయస్సులోనే మణికంఠ మృతిచెందడంతో తోటిస్నేహితులంతా జీర్ణించుకోలేకపోయారు. స్నేహితులు బంధువులు గ్రామస్థులంతా శోకసంద్రంలో మునిగిపోయారు. యలమంచిలి పట్టణంలో రూరల్‌స్టేషన్ వద్ద నుంచి బైక్‌ర్యాలీతో కొత్తపాలెం గ్రామానికి 5 కిలోమీటర్ల పొడవునా జరిగిన అంతిమయాత్రలో అంతా పాల్గొని మణికంఠకు చివరివీడ్కోలు పలికారు. మున్సిపల్ చైర్‌పర్సన్ పిల్లారమాకుమారితో పాటుగా కమీషనర్ తోట కృష్ణవేణి, సిఐ గపూర్, పిఓలక్ష్మి, విఆర్వోనీలిమ, శానిటన్సుఫెక్టర్ పల్లాశ్రీనివాసరావు, టౌన్ ఎస్ఐ పాపినాయుడు, కౌన్సిలర్లు రాపేటిసంతోష్, శంకరమరిణేశ్వరరావు, మిచ్చర్లకిరణ్, గిరి వీరంతా మణికంఠ మృతదేహానికి పూలమాలలు వేసి నివాళులు అర్పించారు.

గీతం వర్సిటీలో డిఎస్‌టి సాంకేతిక విజ్ఞాన కేంద్రం ప్రారంభం -హాజరైన పరిశ్రమల నిపుణులు

విశాఖపట్నం, జూన్ 2, ప్రభాతవార్త

స్థానిక పరిశ్రమలకు విద్యాలయాలకు మధ్య సంబంధాలను బలోపేతం చేయడంతో పాటు నూతన సాంకేతిక పరిజ్ఞానం అభివృద్ధి నిరంతర శిక్షణ కార ్యక్రమాల నిర్వహణ చిన్న మధ్య తరహా పరిశ్రమలతో విద్యాలయాలను అనుసంధానం చేయడానికి గీతం డీమ్డ్ విశ్వవిద్యాలయంలో భారత ప్రభుత ్వ శాస్త్ర సాంకేతిక విభాగం (డిఎస్‌టి) ఏర్పాటు చేసిన సాంకేతిక విజ్ఞాన కేంద్రం (జి-టెక్)ను శుక్రవారం విశాఖ ఉక్కు కర్మాగారం చైర్మన్ అతుల్ భట్ ముఖ్యఅతిథిగా హాజరై ప్రారంభించారు. గీతం అధ్యక్షుడు ఎమ్ శ్రీభరత్, వైస్ ఛాన్స్‌లర్ ప్రొఫెసర్ దయానంద సిద్ధవట్టం డిఎస్‌టి శాస్త్ర వేత్త డాక్టర్ పి.కృష్ణకాంత్ అన్నా విశ్వవిద్యాలయం (చెన్నై) ఎపి మెడ్‌టెక్ జోన్ డైరెక్టర్ మృత్యంజయజనా సమక్షంలో జరిగిన ఈ కార్యక్రమంలో వివిధ పరిశ్రమల ప్రతినిధులు ఎమ్ఎస్ఎమ్ఇ నిపుణులు పాల్గొన్నారు. ఈ సందర్భంగా విశాఖ ఉక్కు కర్మాగారం చైర్మన్ అతుల్ భట్ మాట్లాడుతూ ఉక్కు పరిశ్రమల రంగలో డిజిటలైజేషన్, ఆటోమేషన్ లకు ఇతర దేశాలపై ప్రధానంగా ఆధారపడుతున్నామని ఈ పరిస్థితి మారి సవేశీ పరిజ్ఞానం అభివృద్ధి చేసుకోవాలని దీనికి గీతంలోని జి-టెక్ తో కలిసి పనిచేయడానికి తాము ఆసక్తితో ఉన్నామని పేర్కొన్నారు. విశ్వవిద్యాలయాలలో జరిగే పరిశోధనలు పరిశ్రమల అవసరాలను తీర్చేవిగా ఉండాలని ఆయన సూచించారు. గీతం అధ్యక్షుడు ఎమ్ శ్రీభరత్ మాట్లాడుతూ గీతం విశ్వవిద్యాలయం ద్వారా నాణ్యతతో కూడిన పరిశోధనలు జరిపేలా ప్రత్యేక శ్రద్ధ తీసుకుంటున్నామని స్థానిక పరిశ్రమల అవసరాలను తీర్చేలా అధ్యయనాలు ఉంటాయన్నారు. గీతం వైస్ ఛాన్స్‌లర్ ప్రొఫెసర్ దయానంద సిద్ధవట్టం మాట్లాడుతూ జి-టెక్ విజ్ఞాన కేంద్రంలో వివిధ ప్రాంతాలకు చెందినవ పరిశోధకుల మధ్య బలమైన సంబంధాలను నెలకొల్పడానికి సదస్సులు వర్క్‌షాప్‌లు చర్చా కార్యక్రమాలను నిర్వహించనున్నట్లు ఆయన వెల్లడించారు. ప్రతిస్థాత్మక ప్రాజెక్టును గీతం డీమ్డ్ విశ్వవిద్యాలయానికి అప్పగించడం పట్ల కేంద్ర ప్రభుత్వానికి కృతజ్ఞతలు తెలిపారు. డిఎస్‌టి శాస్త్రవేత్త డాక్టర్ పి.కృష్ణకాంత్ మాట్లాడుతూ దేశంలోని 22 విశ్వవిద్యాలయాలలో టెక్నాలజీ ఎనేబిలింగ్ కేంద్రాలను భారత ప్రభుత్వ శాస్త్ర సాంకేతిక విభాగం ఇప్పటి వరకు ఏర్పాటు చేసిందని ఆంధ్రప్రదేశ్‌లో తొలిసారిగా గీతంలో రూ. 3.28 కోట్లతో ఏర్పాటైన జి-టెక్ విజ్ఞాన కేంద్రంలో గీతంతో పాటు రాష్ట్రంలోని సమ విద్యాసంస్థలను భాగస్వామ్యం చేసేవిధంగా పని చేస్తాందని ఆయన తెలిపారు. వివిధ విద్యా సంస్థలలోని పరిశోధకుల నూతన ఆవిష్కరణలు గుర్తించడం వాటికి మార్కెటింగ్ అవకాశాలను తెలియజేయడంతో పాటు స్థానిక పరిశ్రమల సాంకేతిక అవసరాలను తెలుసుకుని వాటికి అవసరమైన నూతన పరిజ్ఞానాన్ని ప్రయోగశాలలో అభివృద్ధి చేయడంపై జిటెక్ దృష్టి సారిస్తుందన్నారు. ఈ కార్యక్రమంలో గీతం కార్యదర్శి ఎమ్ భరద్వాజ, గీతం రిజిస్ట్రార్ ప్రొఫెసర్ డి గుణశేఖరన్ రీసెర్చి అండ్ డవలప్ సెల్ డైరెక్టర్ ప్రొఫెసర్ రాజా ఫణి పప్పు, ప్రోవైస్ ఛాన్స్‌లర్‌లు డీన్‌లు సీనియర్ ప్రొఫెసర్ పాల్గొన్నారు.

సంత షెడ్లను పరిశీలిస్తున్న నాబార్డు ఏజీఎం సమంత కుమార్

చింతపల్లి, జూన్ 2, ప్రభాతవార్త

మండల కేంద్రంలో రూ.20 లక్షలతో నిర్మిస్తున్న సంతషెడ్లను శుక్రవారం జడ్పిటిసి బాలయ్యతో కలిసి పరిశీలించారు. ఈ సందర్భంగా ఆయన మాట్లాడుతూ గిరిజనులు సంతలో వ్యాపారం చెసుకొవడానికి వీలుగా ఈ షెడ్లను నాబార్డు నిధులు 15 లక్షలు, పంచాయితీ నిధులు ఐదు లక్షల రూపాయలతో నిర్మాణం జరుగుతుందన్నారు ఈ షెడ్లను వేగంగా నిర్మించామని, మిగతా పనులను కూడా త్వరతగతిని పూర్తి చేయాలని కాంట్రాక్టర్‌ని ఆదేశించారు. ఈ షెడ్లను అన్ని విధాల వ్యాపారులకు సౌకర్యంగా ఉంటుందని తెలిపారు. ఈ కార్యక్రమంలో గిరిజన వికాస్ సంస్థ సీఈవో సత్యనారాయణ, హేమంత్ కాంట్రాక్టర్ జెమిని శీను, రాజు తదితరులు పాల్గొన్నారు.

ప్రతి ఫిర్యాదును విచారించి పరిష్కరించండి : జిల్లా కలెక్టర్ సుమిత్ కుమార్

పాడేరు, జూన్ 2,ప్రభాతవార్త

స్పందనలో అందిన ప్రతి ఫిర్యాదును విచారించి పరిష్కరించాలని జిల్లా కలక్టర్ సుమిత్ కుమార్ ఆదే శించారు. శుక్రవారం ఐటిడిఎ సమావేశ మందిరంలో జరిగిన స్పందన కార్యక్రమంలో కలక్టర్ సుమిత్ కుమార్ మాట్లాడుతూ అందిన ప్రతి ఫిర్యాదు విచారణకు విచారనాధికారిని నియమించాలని విచారణ అనంతరం తగు పరిష్కారం చేయాలని సూచించారు. శుక్రవారం స్పందనకు 96 ఫిర్యాదులు అందాయి. వాటిలో కొయ్యూరు మండలం బూదరాళ్ళ పంచాయతీ గొర్రెల మెట్ట నుండి అన్నవరం గ్రామానికి రోడ్డు నిర్మించాలని ఆ గ్రామ గిరిజనులు కోరారు. తన కుమార్తె మెడిసిన్ చదవటానికి ఆశక్తి ఉన్నప్పటికీ స్థోమత లేనందున విశాఖపట్నం కార్పోరేట్ కళాశాలలో ఇంటర్మీడియట్ చదివించటానికి ఆర్థికంగా సహాయం చేయాలని పాడేరు మండలం గుత్తుల పుట్ట గ్రామానికి చెందిన కే.రోజారమణి దరఖాస్తు సమర్పించారు. కొయ్యూరు మండలం మటంభీమవరం పంచాయతీ కొమ్మనూరు, ఉడుత గ్రామాలకు చెందినా 35 మంది చిన్నారులు, 12 మంది గర్భిణీలు నివాసం ఉంటున్న తమ గ్రామానికి అంగన్వాడి కేంద్రం ఏర్పాటు చేయాలని ఆయా గ్రామ ప్రజలు వినతి సమర్పించారు. పాడేరు మండలం వి.కొత్తూరు గ్రామానికి సరైన రహదారి లేక పిల్లలు పాటశాలకు వెళ్ళాలన్న, పంటలు అమ్ముకోవాలన్న, ఆసుపత్రికి వెళ్ళాలన్నా, చివరికి రేషన్ బియ్యం వాహనం రావటానికి కూడా చాలా సమస్యలు ఎదురుకున్తున్నామని, రహదారి నిర్మించాలని వి.కొత్తూరు గ్రామ సమన్వయ సంఘం అభ్యర్థించింది. పాడేరు మండలం గిరిజన రైతు తనకు వ్యవసాయ యాంత్రీకరణలో భాగంగా పవర్ వీడర్ సబ్సిడీపై సరఫరా చేయాలని కోరుతూ దరఖాస్తు సమర్పించారు. పాడేరు మండలం గొట్టులపుట్టు పంచాయితీ గోపాలపురం గ్రామానికి చెందిన వంతల లక్ష్మణ బాబు తనకు కేటాయించిన అటవీ హక్కు భూమిలో సిల్వర్ ఓక్ చెట్లు, మిరియాలు, కాఫీ సాగు గుర్తు తెలియని వ్యక్తులు దహనం చేసినందున, బాధ్యులను గుర్తించి శిక్షించాలని, తనకు నష్ట పరిహారం అందజేయాలని కోరుతూ దరఖాస్తు చేశారు.

రూ.1.24 కోట్ల బ్యాంకు లింకేజి కల్పన

స్పందన కార్యక్రమంలో భాగంగా కొయ్యూరు మండలం ఆంధ్ర ప్రదేశ్ గ్రామీణ వికాస్ బ్యాంక్ ఆధ్వర్యంలో కోయ్యురుకు చెందిన 48 మహిళా సంఘాలకు రూ.1.24 కోట్ల బ్యాంకు లింకేజి చెక్కును జిల్లా కలక్టర్ సుమిత్ కుమార్, లబ్ధిదారులకు అందజేశారు. మహిళా సంఘాలు బ్యాంకు లింకేజిని సద్వినియోగం చేసుకోవాలని ఈ సందర్భంగా కలక్టర్ కోరారు.

క్వార్టర్ అద్దె చెల్లించకపోతే పవర్ కట్

ఐటిడిఎ క్వార్టర్లలో నివాసం ఉంటున్న పలువురు అధికారులు, సిబ్బంది గత కొంత కాలంగా క్వార్టర్ అద్దె చెల్లించటం లేదని, కొన్ని నెలలుగా సుమారు రూ.8.5 లక్షలు బకాయిలు పేరుకుపోయాయని ఐటిడిఎ ప్రాజెక్ట్ అధికారి వి.అభిషేక్ తెలిపారు. బకాయిదారులు వెంటనే బకాయి అద్దెలు చెల్లించాలని ఆదేశించారు. కలక్టర్ స్పందిస్తూ అత్యధిక కాలంగా బకాయిలు చెల్లించని వారి క్వార్టర్లకు విద్యుత్ సరఫరా నిలిపివేయాలని విద్యుత్ అధికారులను ఆదేశించారు. ఈ కార్యక్రమాలలో సంయుక్త కలక్టర్ జే.శివశ్రీనివాసు, ఐటిడిఎ ప్రాజెక్ట్ అధికారి వి.అభిషేక్, సహాయ కలక్టర్ అశుతోష్ శ్రీవాత్సవ, డిఆర్ఓ పి.అంబేద్కర్, వివిధ శాఖల జిల్లా, డివిజన్ స్థాయి అధికారులు పాల్గొన్నారు.

నియోజకవర్గ సమస్యలు చంద్రబాబు దృష్టికి తీసుకు వెళ్లిన మాజీ మంత్రి కిడారి

పార్టీ పటిష్టతకు ఇన్‌చార్జి కిడారి శ్రావణ్ కుమార్‌కు దిశా నిర్థేశం చేసిన చంద్రబాబు నాయుడు

పాడేరు, జూన్ 2, ప్రభాతవార్త

విజయవాడ మంగళగిరి తెలుగుదేశం పార్టీ కేంద్ర కార్యాలయంలో తెలుగుదేశం పార్టీ జాతీయ అధ్యక్షులు నారా చంద్రబాబు నాయుడుతో శుక్రవారం తెలుగు దేశం పార్టీ అరకు నియోజకవర్గ ఇన్‌చార్జి మాజీ మంత్రి కిడారి శ్రావణ్ కుమార్ వన్ అండ్ వన్ మర్యాదపూర్వకంగా కలిశారు. ఈ సందర్భంగా మాజీ మంత్రి కిడారి శ్రావణ్ కుమార్ నియోజకవర్గ సమస్యలు పార్టీ పటిష్టత చంద్రబాబు నాయుడు దృష్టికి తీసుకుని వెళ్లడం జరిగింది. దానిపై చంద్రబాబు నాయుడు నియోజకవర్గం తెలుగుదేశం పార్టీ పటిష్టకు ప్రతి ఒక్కరు కృషి చేయాలనీ రాష్ట్రంలో వైసీపీ ప్రభుత్వం చేస్తున్న అరాచకాలను ప్రజలోకి తీసుకువెళ్ళాలని ప్రజా వ్యతిరేక విధానాలను నియోజకవర్గంలో ప్రచారం చేసే విధంగా చర్యలు తీసుకోవాలని 2024లో తెలుగుదేశం పార్టీ గెలుపే లక్ష్యంగా పని చేయాలనీ అరకు నియోజకవర్గ ఇన్‌చార్జి మాజీ మంత్రి కిడారి శ్రవణ్ కుమార్‌కి చంద్రబాబు నాయుడు దిశానిర్దేశం చేశారు.

మావోయిస్టు కంచుకోటలో ఎమ్మెల్యే భాగ్యలక్ష్మి పర్యటన

ప్రజలతో మమేకం ప్రజా సమస్యల పరిష్కారమే లక్ష్యం దిశగా ప్రయాణం.. నిరంతరం ప్రజలతోనే ఉంటూ అలుపెరగకుండా 62 గ్రామ సచివాలయాల్లో ప్రతి గడపకూ సందర్శించిన ఎమ్మెల్యే.. -ప్రజలతో భాగస్వామ్యం చాలా సంతృప్తినిస్తుంది : గడపగడపకు మన ప్రభుత్వ కార్యక్రమంలో : ఎమ్మెల్యే

గూడెంకొత్తవీధి, జూన్ 2, ప్రభాతవార్త

అర్హతే ప్రామాణికంగా సంక్షేమ పథకాల అమలు చేస్తున్న ఏకైక రాష్ట్రం ఆంధ్రప్రదేశ్ మాత్రమేనని పాడేరు శాసనసభ్యులు కొట్టగుల్లి భాగ్యలక్ష్మి అన్నారు. మావోయిస్టు కంచుకోటలుగా పేరుగాంచిన మారుమూల ప్రాంతాలైన గాలికొండ గ్రామ సచివాలయం పరిధిలోని అమ్మవారి దారకొండ, ఏ దారకొండ, చిలకవీధి, నల్లముక్క, ఎస్ కొత్తూరు, సప్పర్ల, పనసల బంధం గ్రామాల్లో గడపగడపకు మన ప్రభుత్వం కార్యక్రమాన్ని శుక్రవారం నిర్వహించారు. ఈ సందర్భంగా 177 గడపలను శాసనసభ్యులు సందర్శించారు. ఈ సందర్భంగా గడపగడపకు సందర్శిస్తున్న ఎమ్మెల్యే భాగ్యలక్ష్మికు మారుమూల గ్రామాలలో ఎదుర్కొంటున్నటువంటి సామాజిక, వ్యక్తిగత సమస్యలను తెలియజేశారు. ప్రభుత్వ సంక్షేమ పథకాలు ఎలా పొందడం అనే దానిపై ప్రతి గడపలోను అవగాహన కల్పించారు. అర్హత ఉండి కూడా ఇప్పటికీ సంక్షేమ పథకాల పొందని వారికి ఆ పథకాల పొందే విధంగా వాలంటీర్లు, గ్రామ సచివాలయ అధికారులు ద్వారా వారికి తెలియజేస్తూ ముందుకు సాగారు. ఈ సందర్భంగా శాసనసభ్యులు ఎమ్మెల్యే కొట్టగుల్లి భాగ్యలక్ష్మి మాట్లాడుతూ గిరిజన ప్రాంతంలో ప్రతి గడపకు సంక్షేమ పథకాలు అందించడం అనేది వైఎస్ఆర్సిపి ప్రభుత్వంలోనే సాధ్యమైందని తెలిపారు. 75 ఏళ్ల స్వతంత్ర భారతదేశంలో సంక్షేమ ఫలాలు చూడని కుటుంబాలు 90 శాతానికి పైనే ఉంటాయని అటువంటి వ్యక్తులు వైఎస్ జగన్మోహన్ రెడ్డి వినూత్న ఆలోచనలతో అవినీతి రహిత పాలనలో సంక్షేమ ఫలాలు పొందుతున్నారని తెలిపారు. అనంతరం మీడియాతో మాట్లాడుతూ వైఎస్ఆర్ కాంగ్రెస్ పార్టీ అధినేత ఆంధ్రప్రదేశ్ ముఖ్యమంత్రి వైఎస్ జగన్మోహన్ రెడ్డి ఆదేశాల మేరకు ప్రారంభించిన అద్భుత కార్యక్రమం గడపగడపకు మన ప్రభుత్వం మే 11న 2022న ప్రారంభమైన ఈ కార్యక్రమం ద్వారా ప్రజలతో నిత్యం ఉంటు పాడేరు నియోజకవర్గంలో 97 గ్రామ సచివాలయాలకు గానూ 62 గ్రామ సచివాలయాల్లో గడప గడపకూ మన ప్రభుత్వం కార్యక్రమం విజయవంతంగా పూర్తి చేయగలిగామని నేటితో 160వ రోజు జీకేవీధి మండలంలో పర్యటిస్తూ మారుమూల గ్రామాలకు కూడా వాలంటీర్ వ్యవస్థ ద్వారా సంక్షేమ పథకాలు అందజేయడం చారిత్రక అంశమని ఆమె పేర్కొన్నారు. చాలా మారుమూల ప్రాంతాలలో అధికారంలోకి ఏ ప్రభుత్వం ఉందో ముఖ్యమంత్రి ఎవరో తెలియని ప్రాంతాలను సందర్శించడం వల్ల గ్రామాల్లో సమస్యలు వేగులోకి వస్తున్నాయని సమస్యల పరిష్కారం దిశగా మా ప్రయత్నాలు జరుగుతున్నాయని తెలిపారు. మారుమూల ప్రాంతాలకు సందర్శించినప్పుడు విశేష స్పందన లభిస్తుందని 75 ఏళ్ల స్వతంత్ర భారతదేశంలో గెలిచిన ప్రభుత్వాలు గాని శాసనసభ్యులు గాని ఎవరు కూడా తమ గ్రామానికి ఇప్పటివరకు రాలేదని తొలిసారిగా మీరు వచ్చి సమస్యలు సమస్యలు తెలుసుకుంటున్నారని ఆ ప్రాంతీయులు చెప్పడం సంతోషంగా ఉందని ఆయా గ్రామాల వారు ఎంతో ఆనందాన్ని వ్యక్తం చేస్తున్నారు. స్థానిక సర్పంచు మురళి సత్యవతి గాలికొండ సర్పంచు కాకూరు బుజ్జి బాబు స్థానిక ఎంపిటిసి అంపరంగి బుజ్జిబాబు ఎంపీపీ బోయిన్ కుమారి ఎస్టీ సెల్ అధ్యక్షులు బొబ్బిలి లక్ష్మణ్ సర్పంచ్ కుందేరి రామకృష్ణ దారకొండ సర్పంచ్ రాజు వైఎస్ సర్పంచ్ చంటిబాబు సీనియర్ నాయకులు బుజ్జి రామకృష్ణ అరుణ్ కొర్ర సుబ్బారావు కొర్ర బలరాం చిట్టిబాబు గుంట ఆనంద్ పాల్గొన్నారు.

పద్మనాభం జంక్షన్లో భారీ అన్న సంతర్పణ

పద్మనాభం, జూన్ 2, ప్రభాతవార్త

విశాఖపట్నం జిల్లా పద్మనాభం మండలం పద్మనాభం గ్రామంలో కొలువైయున్న శ్రీ షిరిడి సాయిబాబా శ్రీ పార్వతమ్మ ఆలయాల 19వ వార్షికోత్సవ సందర్భంగా ఆలయాల ధర్మకర్త జిల్లా రైతు విభాగం అధ్యక్షులు మొకర అప్పలనాయుడు (అన్నమయ్య) ఆధ్వర్యంలో 5000 మందికి భారీ అన్నసంతర్పణ జరిగినది. ఆలయాల దర్శనానికి చుట్టుపక్కల గ్రామాల ప్రజలందరూ తండోపతండాలుగా వచ్చి అమ్మవారి దీవెనలను పొంది భారీ అన్న సంతర్పణ కార్యక్రమంలో పాల్గొన్నారు. ఈ భారీ అన్న సంతర్పణ కార్యక్రమంలో భీమిలి నియోజకవర్గం వైసిపి ఇన్‌చార్జ్ అవంతి మహేష్ పద్మనాభం మండల జడ్పిటిసి ఎస్.గిరిబాబు, పద్మనాభం మండల వైసిపి పార్టీ అధ్యక్షులు కే.లక్ష్మణ పద్మనాభ మాజీ ఎంపీటీసీ జి పద్మనాభ స్వామి పాల్గొన్నారు.

విశాఖ రాజధానితో అభివృద్ధి వేగవంతం

రాష్ట్ర పరిపాలన వికేంద్రీకరణ జేఏసీ చైర్మన్ ప్రొఫెసర్ హనుమంతు లజపతి రాయ్

అరకులోయ, జూన్ 2, ప్రభాతవార్త

విశాఖపట్నంను పరిపాలన రాజధానిగా మారిస్తే ఎన్నో ఉపయోగాలు ఉన్నాయని, అన్ని ప్రాంతాల అభివృద్ధితో పాటు, ఉత్తరాంధ్ర శరవేగంగా అభివృద్ధి చెందుతుందని రాష్ట్ర పరిపాలన వికేంద్రీకరణ జాయింట్ యాక్షన్ కమిటీ చైర్మన్ ప్రొఫెసర్ హనుమంతు లజపతి రాయ్ అన్నారు. జై విశాఖ నినాదంతో అరకులోయ కు విచ్చేసిన ఆయన స్థానిక వినియోగదారుల సంఘాలు, గిరిజన విద్యార్థులతో కలిసి విశాఖను పరిపాలనా రాజధానిగా చేయాలని కోరుతూ కార్యక్రమం చేపట్టారు. ఈ సందర్భంగా లజపతిరాయ్ మాట్లాడుతూ రాష్ట్రంలోని అన్ని ప్రాంతాల సమగ్ర అభివృద్ధి కోసం రాష్ట్ర ముఖ్యమంత్రి 3 రాజధానుల ప్రస్తావన తెచ్చారన్నారు. తమ మదలో కూడా అదే ఆలోచన ఉండేదని తెలిపారు. అరకులోయలోని గిరిజన ప్రాంత ప్రజలు కూడా ముఖ్యమంత్రి నిర్ణయాన్ని స్వాగతిస్తున్నారని తెలిపారు. కార్యక్రమంలో ఎఫ్ఈడిసిఓ చైర్మన్ మర్రి సత్యనారాయణ, జాతీయ వినియోగదారుల సంఘం ఉపాధ్యక్షులు సమర్థి రఘునాథ్, పాంగి శివప్రసాద్, కొర్రా భైరవ మూర్తి సతీష్ కుమారు, సంగీత, విద్యార్థులు పాల్గొన్నారు.

జాతీయస్థాయి టైక్వాండో పోటీలకు యలమంచిలి క్రీడాకారులు

యలమంచిలి, జూన్ 2, ప్రభాతవార్త

టైక్వాండో జాతీయ స్థాయి పోటీలకు యలమంచిలి సత్య స్పోర్ట్స్ అకాడమీకి చెందిన ఐదుగురు క్రీడాకారులు ఎంపికైనట్టు అకాడమీ ఫౌండర్ నగిరెడ్డి సత్యనారాయణ తెలిపారు. స్కూల్ గేమ్స్ జాతీయ టైక్వాండో పోటీలకు ముగ్గురు, టైక్వాండో ఫెడరేషన్ నిర్వహించే జాతీయ పోటీలకు మరో ఇద్దరూ ఎంపికయ

03-06Pg6exHMNWJQE:Layout 1 6/3/23 12:01 AM Page 1

రాష్ట్రంలో 8 జిల్లాలకు కొత్త రిజిస్ట్రార్లు

విజయవాడ,జూన్2,ప్రభాతవార్తప్రతినిధి: రాష్ట్రంలో 8 జిల్లాలకు కొత్త రిజిస్ట్రా ర్లను నియమిస్తూ ప్రభుత్వం ఉత్తర్వులు జారీ చేసింది.విజయనగరం,మచిలీపట్టణం, తిరుపతి, విశాఖ, వైఎస్సార్ కడప, ప్రకాశం(ఒంగోలు) జిల్లాల రిజిస్ట్రార్లరు, ఇతర జిల్లాలకు బదిలీ చేసారు. రిజిస్ట్రేషన్,స్టాంపుల శాఖ ప్రధాన కార్యాలయంలో అసిస్టెంట్ ఇన్‌స్పెక్టర్ జనరల్ హోదాలోని ఇద్దరిని మచిలీపట్టణం(కృష్ణా) విజయనగరం జిల్లా రిజిస్ట్రార్లుగా నియమించారు. విశాఖ డీఆర్ మూర్తికి ప్రధాన కార్యాలయంలో పోస్టింగ్ ఇవ్వడం చర్చనీయాంశంగా మారింది. తిరుపతి హథీరాం జీమఠం భూములు రిజిస్ట్రేషన్లల్లో అవకతవకలుజరిగాయన్న ఆరోపణలు వచ్చాయి. ఈ నేపథ్యంలో తిరుపతి డీఆర్ పీవీఎస్ బాబును కడపకు బదిలీ చేసారు.మరో వైపు జోన్-1లో

మోక్షప్రదాయం గోవిందుని 'దివ్యరథం'

తిరుపతి, జూన్ 2 ప్రభాతవార్తప్రతినిధి: 'రథస్థం కేశవం దృష్ట్వా పునర్జన్మవిద్యతే" ఆర్షవాక్కులు రథోత్సవం మోక్షప్రదా యకమని చాటిచెప్పేలా తిరుపతిలోని గోవిందరాజస్వామి ఉత్సవమూర్తులు ఉదయం రథంపై అధిరోహించి భక్తకోటిని కటాక్షించారు. భక్తులే అశ్వాలుగా గోవింద నామస్మరణల మధ్య అత్యంత భక్తివిశ్వా సాలతో లాగిన ఈ రథోత్సవం మాధ వీధుల్లో కన్నులపండువగా సాగింది. టిటిడి ఆధ్వర్యంలోని గోవిందరాజస్వామి ఆలయంలో తొమ్మిదిరోజులపాటు నిర్వహించే వార్షిక బ్రహ్మోత్సవాలలో ఎనిమిదవరోజు శుక్రవారం ఉదయం నిత్యకైంకర్యాలు పూర్తిచేసుకున్న తరువాత ఆలయం నుంచి భూదేవిశ్రీదేవిసమేత గోవిందరాజస్వామి వెలుపలకు వచ్చి విశేషఅలంకృతులై దివ్యరథంపై కొలువుదీరారు. వేదమంత్రో చ్చరణల నడుమ స్వామివారిని బంగారుగొడుగు అమర్చిన మహోన్నరథంపై అధిరోహింపజేశారు. అర్చకులు కర్పూరహారతులిచ్చి ఆలయమాధవీధుల్లో ప్రదక్షణగా బయలుదేరింది. స్వామివారి రథంముందు భక్తులు గోవిందరాజా గోవింద నామస్మరణలతో స్వయం గా ఈ రథాన్నిలాగి భక్తిపారవశ్యంతో పునీతు లయ్యారు. మాధవీధులలో అడుగ డుగునా భక్తులు కర్పూరనీరాజనాలు సమర్పించారు. రథోత్సవం అన్నివిధాలా శ్రేష్టమైంది. ఆత్మరథికుడు, శరీరమే రథం. బుద్ధిసారధి, మనస్సు పగ్గం. ఇంద్రి యాలే గుర్రాలు. విషయాలే వీధులు. ఈ రీతిలో శరీరాన్ని రథంలో పోల్చడంతో స్థూలశరీరం వేరని, సూక్ష్మశరీరం వేరని ,ఆత్మ అందుకు భిన్నమనే ఆత్మానాత్మ వివేకం కలుగుతుంది. ఈ రథోత్సవంలో పెద్దజీయర్‌స్వామి,చిన్న జీయర్‌స్వామి, కంకణభట్టార్ ఏపి శ్రీనివాసదీక్షితులు, ఆలయ డిప్యూటీ ఇఒ శాంతి, ఎఇఒ రవికు మార్, సూపరింటెండెంట్ నారాయణ, ఆలయ ఇన్స్పెక్టర్ రాధాకృష్ణ పాల్గొన్నారు.

పద్మావతి చిన్నపిల్లల సూపర్‌స్పెషాలిటీలో

డిసెంబర్ నాటికి ఆరురకాల సేవలు

రాష్ట్రప్రభుత్వ సిజె డాక్టర్ జవహర్‌రెడ్డి

తిరుమల,జూన్ 2ప్రభాతవార్తప్రతినిధి: తిరుమల తిరుపతి దేవస్థానం విద్య,వైద్యంకు అందిస్తున్న సేవల్లో భాగంగా తిరుపతిలో దాతల సహకారంతో ఆధునీకంగా నిర్మితమవుతున్న పద్మావతి చిన్నపిల్లల సూపర్‌స్పెషాలిటీ ఆస్పత్రిలో స్పెషాలిటీ వైద్యసేవలు డిసెంబర్‌నాటికి అందూబాటులోకి రావాలని రాష్ట్రప్రభుత్వ ప్రధాన కార్యదర్శి డాక్టర్ కెఎస్ జవహర్‌రెడ్డి అధికారులను ఆదేశించారు. ఆ దిశగా పనులు వేగంగా చేపట్టాలని, ప్రణాళికలు సిద్ధంచేయాలని సూచించారు. ఇప్పటికే తిరుపతిలో పద్మావతి చిన్నపిల్లల హృదయాలయంలో పిల్లల గుండె శస్త్రచికిత్సలకోసం దేశంలోని వివిధ ప్రాంతాలనుండి వచ్చిన పిల్లలకు శస్త్రచికిత్సలు విజయవంతంగా పూర్తి ఉచితంగా అందించడం ఆనందంగా ఉందన్నారు. ఆస్పత్రి లో వైద్యుల పనితీరు, సేవలను డాక్టర్ జవహర్‌రెడ్డి అభినందించారు. తిరుమల పర్యటనలో భాగంగా శుక్రవారం ఉదయం తిరుపతిలోని పద్మావతి చిన్నపిల్లల సూపర్‌స్పెషాలిటీ ఆస్పత్రి భవనం నిర్మాణ పనులను సిఎస్ డాక్టర్ జవహర్‌రెడ్డి పరిశీలించారు. టిటిడి జెఇఒలు సదాభార్గవి, వీరబ్రహ్మం, సిఇ నాగేశ్వరరావు, ఆస్పత్రి డైరెక్టర్ డాక్టర్ శ్రీనాథరెడ్డి ,ఆర్ఎంఒ డాక్టర్ భరత్‌తో కలసి సిఎస్ ఆస్పత్రిని సందర్శించి పనులను పరిశీలించారు. ఈ ఏడాది డిసెంబర్ నాటికి పద్మావతి సూపర్‌స్పెషాలిటీ ఆస్పత్రిలో ఆరురకాల సూపర్ స్పెషాలిటీ వైద్యసేవలను అందించే దిశగా చూడాలన్నారు. అవసరమైన వైద్యులు, సిబ్బందిని నియమించుకుని ఆధునిక వైద్యపరికరాలు కొనుగోలుచేయనున్నట్లు తెలిపారు. హృదయాలయంలో జనరల్ వార్డులు, ఆపరేషన్ థియేటర్లు పరిశీలించారు. పద్మావతిలో కార్పొరేట్ స్థాయి కంటే మెరుగ్గా వైద్యసేవలందించడం ఆనందంగా ఉందన్నారు.

శాస్త్రోక్తంగా గోవిందుని జ్యేష్ఠాభిషేకం

తిరుమల,జూన్ 2 ప్రభాతవార్తప్రతినిధి: జ్యేష్టమాసంలో జ్యేష్టాపౌర్ణమికి ముగిసే లాగా మూడురోజులపాటు వైఖానస ఆగమోక్తంగా తిరుమల శ్రీవేంకటేశ్వరస్వామి ఆలయంలోని సంపంగి ప్రాకారంలో జరిపించే జ్యేష్టాభిషేక ఉత్సవాలు శుక్రవారం ఉదయం శాస్త్రోక్తంగా మొదలయ్యాయి. ఏడాదిపాటు ఏడుకొండలవాడి ఉత్సవ మూర్తులు శ్రీదేవిభూదేవిసమేత మలయప్పస్వామికి అనేక సేవలు, కైంకర్యాలు జరు గుతాయి. ఈ సేవల్లో స్వామివారి ఉత్సవమూర్తులు అరిగిపోకుండా పరిరక్షించేందుకు జ్యేష్టాభిషేకాలు నిర్వహించడం పరిపాటి. ఇందులో భాగంగా శుక్రవారం ఉదయం ఆలయంలోపల సంపంగిప్రాకారంలో ఉత్సవమూర్తులను వేంచేపుచేశారు. ఇక్కడ ఆలయ అర్చకులు, వేదపండితులు వేదోక్తంగా శ్రీసూక్తం, భూసూక్తం, పురుషసూక్తం,నీలాసూక్తం,నారాయణసూక్తాలను పఠిస్తూవేదపఠనాల తో బంగారుకవచాలను తొలగించి పాలు,పెరుగు, తేనె, చందనం, కొబ్బరిజలంతో పవిత్రంగా స్నపనతిరుమంజనం నిర్వహించారు. అనంతరం విశేషపూజాది కార్యక్ర మాలు నిర్వహించారు. చివరగా ఉత్సవమూర్తులకు వజ్రకవచం ధరింపజేశారు. సాయంత్రం సహస్రదీపాలంకారసేవలోనూ శ్రీదేవిభూదేవిసమేత మలయప్పస్వామి వజ్రకవచంలోనే వయ్యారంగా ఊయలలూగి ఆలయ మాధవీధుల్లో ప్రదక్షణగా ఆల యంలోపలకు చేరుకున్నారు. గృహస్థభక్తులకు స్వామివారి ప్రసాదంగా చిన్నలడ్డూ బహుమానం అందజేశారు. ఈ తొలిరోజు కార్యక్రమాల్లో టిటిడి ఇఒ ఏవి ధర్మారెడ్డి దంపతులు, టిటిడి ఛైర్మన్ సతీమణి స్వర్ణలతరెడ్డి, టిటిడి బోర్డుసభ్యుడు మారు తీప్రసాద్, ఆలయప్రధాన అర్చకులు వేణుగోపాలదీక్షితులు, కిరణ్‌దీక్షితులు, ఆలయ డిప్యూటీ ఇఒలోకనాథం,ఆలయ పేష్కార్ శ్రీహరి, ఆలయ అర్చకులు, గృహస్థ భక్తులు పాల్గొన్నారు.

విపత్తులు ఎదుర్కొనేలా చర్యలు: జెఇఒ సదాభార్గవి

తిరుమల,జూన్ 2ప్రభాతవార్తప్రతినిధి: విపత్తులు ఎదురైనపుడు వాటిని ఎదుర్కేనేందుకు ముందస్తు ప్రణాళికలతో సిద్ధంగా ఉండాలని టిటిడి జెఇఒ సదాభార్గవి అధికారులను ఆదేశించారు. విపత్తులు సంభవించినపుడు అనుసరిం చాల్సిన వ్యూహం, చర్యలు, ప్రకృతి విపత్తులు సంభవించే అవకాశాలున్న ప్రాంతాల ను గుర్తించాలని చెప్పారు.

ప్రమాదాల నివారణకు ఆరు చెక్‌పాయింట్స్

కాంక్రీట్ రీటైనింగ్ గోడల నిర్మాణం

వాహనాల ఓవర్‌టేక్ నియంత్రణకు చర్యలు

తిరుమల,జూన్ 2ప్రభాతవార్తప్రతినిధి: దేశంనలుమూలల నుండి తిరుమలకు వచ్చే యాత్రికులు గోవిందుని దర్శనానంతరం కూడా సురక్షితంగా తిరుపతికి దిగివెళ్ళేలా ,ప్రమాదాలు జరగకుండా నివారణకు చర్యలు చేపట్టేందుకు కార్యాచరణ సిద్ధం చేశారు. దీనిపై అవసరమైన చర్యలు తీసుకునేందుకు తిరుమల పోలీసు, విజిలెన్స్,రవాణా, ఆర్టీసి విభాగాలు ప్రణాళికలు రూపొం దించుకోవాలని టిటిడి ఇఒ ఏవి ధర్మారెడ్డి ఆదేశించారు. మొదటిఘాట్‌లో తరచూ జరుగుతున్న ప్రమాదాల నివారణకు అనుసరించాల్సిన వ్యూహంపై శుక్రవారం టిటిడి ఇఒ ధర్మారెడ్డి, జెఇఒలు సదాభార్గవి,వీరబ్రహ్మం,తిరుపతి జిల్లా కలెక్టర్ వెంకటరమణారెడ్డి, టిటిడి సివిఎస్ఒ నరసింహకిశోర్, తిరుమల అదనపు ఎస్పి మునిరామయ్య,ట్రాఫిక్ డిఎస్పీ కొండయ్యతో కలసి సమీక్షించారు. మొదటిఘాట్‌లో తిరుమల నుంచి తిరుపతికి వాహనాలు దిగే సమయంలో 1వ మలుపు, 7వమైలు, లింకురోడ్డు, గరుడ ఆకారం, దివ్యారా మం ప్రాంతాల్లో చెక్‌పాయింట్లు ఏర్పాటు, రెండో ఘాట్ తరహాలో కాంక్రీట్ రీటైనింగ్ గోడలు నిర్మాణం, ఘాట్‌రోడ్డులో వేగనియంత్రణ, వాహనాలు ఓవర్‌టేక్ తదితర వాటిపై చర్యలు తీసుకునేందుకు చూడాలని ఆదేశించారు. ప్రమాదాలు జరిగి క్షతగాత్రులైతే వారిని తిరుపతిలో స్విమ్స్,బర్డ్ ఆస్పత్రులకు తరలించేలా అంబులెన్స్‌లు, వైద్యులు అప్రమత్తంగా ఉండాలన్నారు.

అవినీతి నిర్మూలన ప్రతి ఒక్కరి బాధ్యత

రైల్వే అవినీతి నిర్మూలన ముఖ్య అధికారి అరవింద్ అల్లేడే..

గుంతకల్లు రైల్వే, జూన్ 2 ప్రభాతవార్త: సమాజంలో దృగ్విషయమైన అవి నీతిని నిర్మూలించాల్సిన బాధ్యత ప్రతి ఒక్కరిపై ఉందని దక్షిణ మధ్య రైల్వేజోనల్ అవినీతి నిర్మూలన ముఖ్య అధికారి అరవింద్ అల్లేడే పేర్కొ న్నారు. స్థానిక డిఆర్ఎం కారార్యలయంలో గురువారం అవినీతి అంశంపై ప్రత్యేకంగా ఏర్పాటు చేసి సదస్సులో ఆయన మాట్లాడుతూ.. సమాజ నిర్మాణంపై, సామాన్య ప్రజలపై, అవినీతి ప్రపంచ వ్యాప్తంగా విస్తృత ప్రభా వాన్ని చూపుతూ అభివృద్ధి చెందుతున్న దేశాలకు పెను సవాలుగా మారిందన్నారు. అవినీతి వృశంఖల మవటానికి మూలకారణాలను గుర్తించి, అవినీతి నిర్మూలన చట్టానికి పక్కాగా అమలు చేసేందుకు ప్రతి ఒక్కరూ కృషి చేయాలన్నారు. సదస్సులో విజిలెన్స్ విభాగానికి చెందిన రైల్వేజోనల్ ఉన్నతాధికారులు, డిఆర్ఎం కె.వెంకటరమణారెడ్డి, అదనపు ఎడిఆర్ఎంలు సూర్యనారాయణ, సుధాకర్, సిఎంఎస్ డాక్టర్ ప్రభావతి గజలక్ష్మి, అక్కిరెడ్డి, ప్రశాంత్‌కుమార్, శ్రావణ్‌కుమార్, జయశంకర్ చౌహాన్, ప్రదీప్‌బాబు, సుద ర్శన్‌రెడ్డి, గంగరాజు, పుష్పరాజ్ మంగాచార్యులు, శీతల్ బన్సల్, శివప్రసాద్

అవినీతిపై రైల్వేలో జరిగిన సదస్సులో మాట్లాడుతున్న జోనల్ అవినీతి నిర్మూలన ముఖ్య అధికారి అరవింద్ అల్లేడే

డివిజన్‌కు చెందిన ఆయా విభాగాల సంబంధిత ఉన్నతాధికారులు తదితరులు పాల్గొన్నారు. అనంతరం నిర్ణీత కార్యక్రమం ప్రకారం ఎస్‌డిజిఎం అరవింద్ అల్లేడే, డిఆర్ఎం వెంకట రమణారెడ్డి అదనపు డిఆర్ఎంలు, సంబంధిత అధికారులతో కలిసి స్థానిక రైల్వే స్టేషన్, గుత్తి డీజిల్ షెడ్‌లలో విస్తృత తనిఖీలు నిర్వహించారు.

రవాణాశాఖలో రోస్టర్ కమ్ మెరిట్‌లో ప్రమోషన్స్ ఇవ్వాలి

రాష్ట్ర రెవెన్యూను నష్టపరచిన అధికారులపై చర్యలు తీసుకోండి: దళిత సేనా సమతా సైనికదళ్ డిమాండ్

విజయవాడ, జూన్ 2, ప్రభాతవార్త : రవాణాశాఖలో రోస్టర్ కమ్ మెరిట్ ప్రకారం ప్రమోషన్స్ ఇవ్వాలని రాష్ట్ర రెవెన్యూకు నష్టం కలిగించిన వారిపై చర్యలు తీసుకోవాలని దళిత జెఎసి నేత సమతా సైనిక దళ్ ఆంధ్రప్రదేశ్ రాష్ట్ర అధ్యక్షులు బేతాళ సుదర్శనం డిమాండ్ చేశారు. శుక్రవారం గవర్నరుపేటలోని అంబేద్కర్ భవన్‌లో దళిత జెఎసి ఆధ్వర్యంలో రవాణాశాఖలోని అవక తవకలపై సమావేశాన్ని నిర్వహిం చారు. ఈ సందర్భంగా ఆయన మాట్లా డుతూ ఆంధ్రప్రదేశ్ రాష్ట్ర రవాణా శాఖలో రోస్టర్ కమ్ మెరిట్ ప్రాతిపదికన కాకుండా ఉద్యోగులు ప్రమోషన్స్ కేవలం మెరిట్ ప్రాతిప దికన ఇస్తున్నారని మెరిట్‌కమ్ రోస్టర్ రిజిష్టర్ అనేది ఎస్సీ, ఎస్టీ, బిసి, పిహెచ్‌లకు కేటాయించిన రోస్టర్ ప్రకారం రిక్రూట్‌మెంట్లో మెరిట్ ర్యాంక్ డేట్ ఆఫ్ బర్త్ సహాయంతో తయారుచేయబడిన ప్రమోషన్ రిజిష్టర్ అని అన్నారు. ఏపి రాష్ట్ర మరియు సబార్డినేట్ సర్వీస్ రూల్స్1996లోని రూల్ 22 మరియు 22ఎ నిబంధనలు షెడ్యూల్డ్ కులాలు, షెడ్యూల్డు తెగలు, వెనుకబడిన కులాలు, మహిళలు, శారీరక వికలాంగులు రోస్టర్ విధానం ప్రకారం చేయాలని, డిటిసి స్థాయి అధికారిని విజయవాడ హెడ్ ఆఫీసుకుపిలిపించి కొన్ని నెలలగా ఉద్యోగం ఇవ్వకుండా, అటెండర్ పనులు చేయిస్తూ మానసికంగావేదిస్తూ ఆనందం పొందే ఎస్సీఉద్యోగిని ఏ రూల్ లేనప్పటికి తనకు వ్యతిరేకంగా ఉన్నవారిని కక్షసాధింపు చర్యగా విజయవాడ నుండి అనంతపురం వేయడం జరిగింది. షెడ్యూలు కులాల ఉద్యోగికి మూడు ఇంక్రి మెంట్లు కట్ చేయడం, లాక్‌డౌన్‌లో సస్పెండ్ చేయడం, విజయవాడ నిడమానూరు టయోటా షోరూంలో లైఫ్ టాక్స్ కోట్ల కుంభకోణానికి బాధ్యతలపై చర్యలు తీసుకోవాల న్నారు. ఈ కార్యక్రమంలో ఆలిండియా ఎరుకల పోరాట సమితి జాతీయ అధ్యక్షులు మోహన్‌కుమార్ ధర్మ, ఎస్సీ, ఎస్టీ, బిసి ఉద్యోగుల సంఘం జనరల్ సెక్రటరీ స్వరూప్‌దత్, బహుజన సంఘర్షణ సమితి నాయకులు చర్చిల్ తదితరులు పాల్గొన్నారు.

సమావేశంలో మాట్లాడుతున్న దళిత జెఎసి నేత సమతా సైనిక దళ్ ఆంధ్రప్రదేశ్ రాష్ట్ర అధ్యక్షులు బేతాళ సుదర్శనం

ఆదుకోవాలంటూ సిఎంను కలిసిన బాధితులు

తక్షణమే సాయం అందించాలని కలెక్టర్‌కు ఆదేశం

గంటల వ్యవధిలోనే చెక్కులు పంపిణీ చేసిన గుంటూరు జిల్లా కలెక్టర్

గుంటూరు, జూన్ 2, ప్రభాతవార్త ప్రతినిధి: వైఎస్సార్ యంత్ర సేవా పథకం రెండో విడత ప్రారంభోత్సవానికి శుక్రవారం గుంటూరు సిటీకి విచ్చేసిన సిఎం జగన్ మోహన్‌రెడ్డిని ప్రాణాం తక జబ్బు సమ స్యలతోకలిసి బాధితుల సమస్య లను తెలుసుకుని వారికి 24 గంటల్లోనే సహాయం అందించాలని జిల్లా కలెక్టర్‌ను సిఎం ఆదేశించారు. సిఎం జగన్ మోహన్‌రెడ్డి బాధితులకు ఇచ్చిన హామీలను అమలు చేస్తూ శుక్రవారం మధ్యా హ్నం కలెక్టరేట్ లోని విసి హాలులో జిల్లా కలెక్టర్ ఎం.వేణుగోపాల్‌రెడ్డి , ఎమ్మెల్సీ లేళ్ల అప్పిరెడ్డి, జెసి. జి.రాజకుమారి, ఎమ్మెల్యే మద్ధాలి గిరిధర్, అసిస్టెంట్ కలెక్టర్ శివనారాయణ శర్మ, డిఆర్వో కె.చంద్రశేఖరరెడ్డి, డిప్యూటీ కలెక్టర్ ఎం.వెం కటశివరామిరెడ్డి, జిడిసిసిబి చైర్మన్ రాతంశెట్టి సీతారామాంజనేయులుతో కలసి అనారోగ్యంతో బాధపడుతున్న సయ్యద్ ఫరూఖ్ ఆలీ, షేక్ ఖాదర్ బాషాలకు తక్షణసాయం కింద ఒక్కొక్కరికి రూ.లక్ష చెక్కులను అందజేయటం జరిగింది.. ఈసందర్భంగా జిల్లా కలెక్టర్ ఎం.వేణుగోపాల్‌రెడ్డి మాట్లాడుతూ, వైఎస్సార్ యంత్రసేవా పథకం రెండో విడత ప్రారంభోత్సవానికి గుంటూరు నగరానికి విచ్చేసిన సిఎంకు అనారోగ్య సమస్యతోగుంటూరు నగరం శ్రీనివాసరావుపేటకు చెందిన 14 సంవత్సరాల వయస్సు ఉన్న సయ్యద్ ఫరూఖ్ ఆలీ, మరియు 15 సంవత్సరాల వయస్సు ఉన్న షేక్ ఖాదర్ బాష తల్లిదండ్రులు సిఎంను కలవటం జరిగిందన్నారు. సిఎం ఇరువురికి తక్షణసాయం కింద చెరో లక్ష అందించాల్సిందిగా జిల్లా యంత్రాంగాన్ని ఆదేశిం చటం జరిగిందన్నారు.. సయ్యద్ ఫరూఖ్ ఆలీ తలసేమియా వ్యాధితో బాధపడుతున్నాడని , థైరాయిడ్, లివర్ సమస్యలు కూడ ఉన్నాయని, ప్రభుత్వం నుంచి నెలనెలా తలసేమియా పెన్షన్ రూ.10 వేలు అందించటం జరుగు తుందన్నారు. మెరుగైన వైద్యం అందించేందుకు సిఎం కార్యాలయం స్పెషల్ సెక్రటరీ డాక్టర్ హరికృష్ణ బృందంచే వైద్యపరీక్షలు అందించి మెరుగైన వైద్య సేవలు అందిం చేందుకు ప్రభుత్వం కృషిచే స్తుం దని తెలిపారు. అలాగే గుంటూరు నగరం శ్రీనివాసరావుపేటకు చెందిన 15 ఏళ్ల వయసున్న షేక్ ఖాదర్ బాషా పుట్టుకతోనే మానసిక వికలాంగుడని, ఇతనికి వికలాంగుల పెన్షన్ నెలకు మూడువేలు అందించటం జరుగుతుందన్నారు. షేక్ ఖాదర్ బాషాకు మెడికల్ పెన్షన్ పొందటానికి అర్హత పరిశీలించి మెడికల్ పెన్షన్ వచ్చే విధంగా చర్యలు తీసుకుంటామనానరు. అలాగే ప్రభుత్వ ఖర్చుతో పూర్తి వైద్యసాయం అందించటం జరుగుతుందన్నారు.

శుక్రవారం గుంటూరులో సిఎం జగన్‌ను కలిసిన బాధితులకు ఆర్థికసాయం కింద చెక్కులు అందించిన గుంటూరుజిల్లా కలెక్టర్ ఎం.వేణుగోపాల్‌రెడ్డి

రోహిణి కార్తె విశ్వరూపం: వేకువ జాము నుంచే సెగలు

తల్లడిల్లుతున్న జనం

శ్రీకాళహస్తి,జూన్ 2 ప్రభాతవార్త: పుణ్యక్షేత్రంలోని ప్రజలు ఎండలతో తల్లడిల్లుతున్నారు.రోహిని కార్తే తన విశ్వరూపాన్ని చూపుతుంది. రోహిణిలో రోళ్లు పగులుతాయనే నానుడి ఎందుకు వచ్చిందో ప్రస్తుతం భానుడు చూపుతున్న ప్రతాపాన్ని బట్టి తెలుస్తుంది.గతంలో ఎన్నడూ లేని విధంగా ఈ ఏడాది ఎండలు భయభ్రాంతుల్ని చేస్తున్నాయి. సూర్యోదయంకన్నా ముందు నుంచే ఎండ వేడిమి సెగలు ప్రారంభమౌతున్నాయి. మరీ మధ్యాహ్నం వేళల్లో ఎసిలు కూడా సరిపోవటం లేదంటే పరిస్థితి అర్థమౌతుంది.

వాతావరణంలో మార్పు : ఎండా కాలం. సాధారణంగా ఈ ప్రాంతాల్లో ఎం డలు అధికంగా ఉన్నా చుట్టుపక్కల అడవులు. చల్లగా ఉంటుంది. గత కొన్నే ళ్ళుగా వర్షాభావంతో నీటి మట్టాలు తగ్గాయి. పచ్చటి పొలాలు కనుమరు గయ్యాయి. అడువులు ఎండి పోయాయి. దీనికి తోడు రహదారులు మన నాగరికతకు నిదర్శనాలంటూ వాడవాడల్లో సిమెంటు రోడ్లు నిర్మించారు. దాంతో చినుకు పడితే పడిన నీరంతా నదుల పాలు,సముద్రం పాలౌతు న్నాయి. ఎండలను తట్టుకునే పరిస్థితి లేక ముసలి ముతక ఆకాల మృత్యువు పాలౌతున్నారు. ఆసుపత్రులు నిండా జనం సెలైన్లు పెట్టించుకుంటున్నారు.

రోజు రోజుకు పెరుగుతున్న ఎండలు: ఏరోజు కా రోజూ ఎండలు తగ్గుతాయనే ఆశలు తప్ప రోహిణి కార్తె దడ పుట్టిస్తుంది. గతంలో రోహిణి కార్తెలో రోళ్ళు పగులుతాయనేనానుడి ఉంది.ఈ నేపథ్యంలో ఎండలు దడపుట్టిస్తున్నాయి. కానీ ఉదయం ఆకాశం మేఘావృతమైనా మధ్యాహ్నానానికి ఎండ 43-44దాటిన డిగ్రీల సెల్సియస్‌గా నమోదౌతుంది. ఇక రోడ్ల మీద నడక దుర్లభంగా మారింది.సెగల కారణంగా మధ్యాహ్నం 1 గంటల నుంచి జనం కనబడటం లేదు. ముఖ్యంగా మధ్యాహ్నం వేళల్లో రోడ్ల మీద నడిచే వారు ఇంటికెళ్ళగానే పడి పోతు న్నారు. గతంలో భూగర్భ జలాలు బాగున్న పుడు ఎండలున్నా చల్లటి గాలులతో ఉపశమ నం పొందుతున్నారు. కానీ నేడు పరిస్థితి అగమ్యగోచరంగా మారింది. శివయ్యకే ధారా పాత్రను ఏర్పాటు చేస్తున్నారంటే పరి స్థితి ఏమిటన్నది అర్థమౌతుంది.

రోహిణి ప్రతాపం: సాధారణంగా ఎండాకాలం లోనికార్తెల్లో రోహిణి' ప్రమాదకరమైనదనే వాద న ఉంది.పూర్వం రోహిణిలో రోళ్ళు పగ లుతా యనే నానుడిఉంది.అయితే ఈ ఏడాది రోహిణి ప్రతాపంచూపుతుంది.ఎండలు దడపు ట్టిస్తు న్నాయి.ఎప్పుడు ఏంజరుగుతుందో తెలి యని స్థితిచోటుచేసుకుంది.బాబోయ్ఎండలు ఎప్పు డూ చూడలేదంటూవృద్ధులు వాపోతున్నారు.

శివయ్యకు ధారా పాత్ర ఏర్పాటు చేసిన దృశ్యం

డబ్బు కోసం అత్తమామలపై దాడి మామ మృతి, ఆస్పత్రిపాలైన అత్త

రాజమహేంద్రవరం బ్యూరో, జూన్ 2,ప్రభాతవార్త: కొవ్వూరు మండలం పసివేదల గ్రామంలో అత్త, మామలపై అల్లుడు దాడి చేసిన సంఘటన జరి గింది. మంగళవారం ఉదయం జరిగిన సంఘటనకు సంబంధించిన వివరా లను పోలీసులు తెలిపిన వివరాలు ఇలా ఉన్నాయి.. దొమ్మేరుకు చెందిన నందిగం గోపి అనే వ్యక్తి భార్యతో పాటు అత్తింటిలోనే గత కొంత కాలంగా మకాం ఉంటున్నాడు. పొలం విక్రయించిన సొమ్ము విషయంలో అత్తమా మలతో తగువుకు దిగి చిన్న గ్యాస్ సిలిండర్‌తో అత్తమామలపై అల్లుడు దాడి చేశారు. దీంతో బలమైన గాయం అయి మామ రాయంకుల శ్రీరామ కృష్ణ (63) సంవత్సరాలు అక్కడికక్కడే మృతిచెందారు. అత్త బేబికి గాయా లు కాగా ఆస్పత్రికి తరలించారు. కొవ్వూరు రూరల్ ఎస్సై జి. సతీష్ కేసు నమోదు చేసుకుని దర్యాప్తు చేస్తున్నారు.

అన్నివర్గాల ప్రజలు సంతోషంగా ఉన్నారు

రాష్ట్రమంత్రి చెల్లుబోయిన వేణుగోపాల్

తిరుమల,జూన్ 2ప్రభాతవార్తప్రతినిధి: దేవదే వుడు ఏడుకొండల వేంకటేశ్వరస్వామి కరుణా కటాక్షాలతో రాష్ట్రంలో అన్ని వర్గాల ప్రజలు సంతోషంగా ఉన్నారని, ముఖ్య మంత్రి వైఎస్ జగన్మోహన్‌రెడ్డి అమలుచేస్తున్న సంక్షేమ పథకాలు అన్ని వర్గాలవారికి అందుతున్నా యని రాష్ట్ర సమాచార పౌరసంబంధాల శాఖ ,వెనుకబడినతరగతుల శాఖల మంత్రి చెల్లు బోయిన శ్రీనివాస వేణుగోపాలకృష్ణ తెలిపారు. నాలుగేళ్ళలో రాష్ట్రంలో ముఖ్యమంత్రి జగన్ పాలన పట్ల ప్రజలు సంతోషంగా ఉన్నారన్నారు. చేసిన మంచిపనులే మళ్ళీ వైసిపిని గెలిపిస్తాయని తెలిపారు. శుక్రవారం వేకువ జామున కుటుంబసభ్యులతో కలసి తిరుమలేశుని ఆలయంలోనికి చేరుకున్నారు. వేకువజామున గోవిందుని అభిషేకసేవలో పాల్గొన్నారు. అనంతరం రంగనాయకుల మండపంలో వేదపండి తులు వేదాశీర్వచనం చేశారు. టిటిడి ఆలయ డిప్యూటీ ఇఒ లోకనాథం, వసతికల్పన డిప్యూటీ ఇఒపి.హరీంధ్రనాథ్ స్వామివారి తీర్థప్రసాదాలు అందజేశారు. ఈ సంద ర్భంగా మంత్రి వెంట తిరుపతిజిల్లా సమాచార పౌరసంబంధాలశాఖ అధికారి బాల కొండయ్య, జిల్లా వెనుకబడిన తరగతుల సంక్షేమ అధికారి భాస్కర్‌రెడ్డి ఉన్నారు.

ప్రజలు ఆనందంగా ఉండాలి

వెంకన్న అభిషేకసేవలో రాష్ట్ర సిఎస్ డాక్టర్ జవహర్‌రెడ్డి

తిరుమల,జూన్ 2ప్రభాతవార్తప్రతినిధి: శ్రీవేం కటేశ్వరస్వామి ఆశీస్సులతో రాష్ట్రప్రజలు సుఖసంతోషాలతో ఉండాలని ఆకాంక్షించినట్లు రాష్ట్రప్రభుత్వ ప్రధాన కార్యదర్శి డాక్టర్ కెఎస్ జవహర్‌రెడ్డి తెలి పారు. రాష్ట్రంలలో ప్రజలకు అన్ని విధా లా మంచి జరిగేలా ప్రభుత్వం సంక్షేమ పథకాలు అమలు చేస్తోందన్నారు. సకా లంలో వర్షాలు కురిసి రైతులు, ప్రజలు సంతోషంగా జీవించాలని ప్రార్థించారు. ప్రభుత్వ ప్రధాన కార్యదర్శి డాక్టర్ జవహర్‌రెడ్డి శుక్రవారం వేకువజామున తిరుమల ఆలయం వద్దకు చేరుకు న్నారు. టిటిడి ఇఒ ఏవి ధర్మారెడ్డి, ఆలయ అధికారులు సాంప్రదాయంగా స్వాగతం పలికారు. వేకువజామున శ్రీవేంకటేశ్వరస్వామి అభిషేకసేవలో పాల్గొని స్వామివారిని దర్శించుకున్నారు.కానుకలు సమర్పించారు. రంగనాయకుల మండపంలో వేదపం డితులు వేదాశీర్వచనం చేశారు.టిటిడి ఇఒ ధర్మారెడ్డి, ఆలయ డిప్యూటీ ఇఒ లోక నాథం,వసతికల్పన డిప్యూటీఇఒ పి.హరీంధ్రనాథ్ తీర్థప్రసాదాలు అందజేశారు.

వెంకన్న దర్శనంతో ఆనందం

సుప్రీంకోర్టు న్యాయమూర్తి జస్టీస్ రామసుబ్రమణియన్

తిరుమల,జూన్ 2ప్రభాతవార్తప్రతినిధి: తిరుమల శ్రీవేంకటేశ్వరస్వామి దర్శనం చేసు కుంటే మనసు ఎంతో ప్రశాంతంగా ఉంటుందని,స్వామివారి ఆశీస్సులు అందరిపై ఉండాలని వేడుకున్నట్లు సుప్రీం కోర్టు న్యాయమూర్తి జస్టీస్ వి.రామ సుబ్రమణియన్ తెలిపారు. కుటుంబ సభ్యులతో కలసి శుక్రవారం ఉదయం ఆలయం వద్దకు చే

03-06Pg7exHMNWJQE:Layout 1 6/3/23 12:01 AM Page 1

రాష్ట్రంలో ఫ్యాక్షనిస్టు పాలన సాగిస్తున్న జగన్

నిరుపేదలను అన్ని రకాలుగా ఆదుకుంటాం

ఎస్సీ ఎస్టీ అట్రాసిటీ చట్టం తరహాలో బిసిలకు ప్రత్యేక రక్షణ చట్టం

వివిధ రంగాల మేధావుల ముఖాముఖిలో లోకేష్

ప్రొద్దుటూరు, జూన్ 2 ప్రభాతవార్త : రాష్ట్రంలో ముఖ్యమంత్రి వై.ఎస్. జగన్మోహన్ రెడ్డి ప్యాక్షనిస్టు పాలన కొనగిస్తున్నారని టిడిపి జాతీయ ప్రధాన కార్యదర్శి నారా లోకేష్ విమర్శించారు. యువగలం పాదయాత్ర నేపథ్యంలో ప్రొద్దుటూరులో వివిధ రంగాల మేధావులతో ఏర్పాటు చేసిన ముఖాముఖి కార్యక్రమంలో ఆయన పాల్గొన్నారు. ఈ సందర్భంగా పలువురు లేవనెత్తిన సమస్యలపై ఆయన సానుకూలంగా స్పందించారు. ప్రతి ఇంటికి ఇంటర్నెట్ సౌకర్యం ఏర్పాటు చేసి సైబర్ గ్రిడ్డును బలోపేతం చేస్తామన్నారు. అడ్వకేట్ గుమస్తాలలో నిరుపేదలున్నారని వారి కోసం సంక్షేమ నిధిని ఏర్పాటు చేసి ఆదుకోవాలని కోరగా ఆయన సానుకూలంగా స్పందించారు. దీనికి సంబంధించి ఇప్పటికే టిడిపి జాతీయ అధ్యక్షులు చంద్రబాబు నాయుడు మహిళా శక్తి అనే పథకాన్ని ప్రకటించిన సంగతి గుర్తు చేశారు. అందులో భాగంగా 19 ఏళ్ల నుండి 59 ఏళ్ల వయసు గల మహిళలకు ప్రతి నెల రూ.1500లు ఆర్థిక సహాయం. దీపం పథకం ద్వారా ప్రతి సంవత్సరం మూడు గ్యాస్ సిలిండర్లు ఉచితంగా పంపిణీ చేయడం తల్లికి వందనం ద్వారా కుటుంబంలోని ప్రతి బిడ్డకు రూ.15వేలు ఆర్థిక సహాయం, అలాగే ఆర్టీసీ బస్సులో జిల్లా పరిధిలో ఉచిత ప్రయాణం ఇలాంటి పథకాల ద్వారా నిరుపేద కుటుంబాలకు ఊరట కల్పించాలని తెలుగుదేశం పార్టీ లక్ష్యమన్నారు. పేదవారిని గుర్తించి స్వయం ఉపాధి ద్వారా ఐదు సంవత్సరాలలో రెట్టింపు ఆదాయం పెంచే దిశగా టిడిపి బాధ్యత తీసుకుంటుందన్నారు. ఈ సంక్షేమ పథకాలన్ని ఎలా అమలు చేస్తారన్న వైసిపి నాయకుల వ్యాఖ్యలకు ఆయన సమాధానం ఇస్తూ జగన్ అప్పుల అప్పారావు అయితే చంద్రన్న సంపద సృష్టికర్త అని స్పష్టం చేశారు. రాష్ట్రంలో పరిశ్రమలు పెట్టుబడుల ద్వారా ప్రతి ఒక్కరికి చేతినిండా పని కల్పించడమే చంద్రబాబు లక్ష్యమన్నారు. టిడిపి అధికారం చేపట్టిన వెంటనే ఆర్థిక పరిస్థితులు మెరుగుపరిచేందుకు కృషి చేస్తామన్నారు. వైసిపి ప్రభుత్వ ప్రజా వ్యతిరేక విధానాలను, ఆగడాలను ప్రశ్నిస్తున్న మీకు కూడా అవమానాలు తప్పడం లేదని ఆవేదన వ్యక్తం చేశారు. అందుకే టిడిపి అధికారంలోకి రాగానే ఎస్సీ ఎస్టీ అట్రాసిటి చట్టం తరహాలో బిసిలకు ప్రత్యేక రక్షణ చట్టం తీసుకువస్తామని హామీ ఇచ్చారు. గత చంద్రబాబు పాలనకు నేటి జగన్ పాలన పరిస్థితులు ఎలా ఉన్నాయో గమనించాలని కోరారు. అన్ని రంగాల ప్రజలు వైసిపి ప్రభుత్వానికి బాధితులుగా మిగిలారన్నారు. అలాగే రాష్ట్రంలో పెంచిన కరెంటు చార్జీలు గ్యాస్ ధరలు ఆర్టీసి చార్జీలు అనేక రకాల పన్నుల వల్ల ప్రజలకు మోయలేని భారాన్ని జగన్ ప్రభుత్వం మోపుతోందని విమర్శించారు. ప్రముఖ వ్యాపార సంస్థలు ఇతర రాష్ట్రాలతో పోటీపడే పరిస్థితి నేడు లేదన్నారు. లారీలకు గ్రీన్ టాక్స్ పేరుతో ప్రక్క రాష్ట్రాలలో వందల రూపాయలతో పన్నులు వసూలు చేస్తే మన రాష్ట్రంలో వేలల్లో వసూలు చేయడం బాధాకరమన్నారు. 30 శాతం రోడ్ టాక్స్ పెంచబోతున్నట్లు తెలిపారు. గత చంద్రబాబు పాలనలో 40వేల పరిశ్రమలతో 6 లక్షల మందికి ఉపాధి అవకాశాలు కల్పించామని పేర్కొన్నారు. కడప జిల్లాలో సిమెంట్ ఫ్యాక్టరీలు తెచ్చిన ఘనత చంద్రబాబుదేనన్నారు. ప్రత్యేకంగా యువతపై పవిత్రమైన బాధ్యత ఉందన్నారు. అన్ని రంగాలలో రాష్ట్రం అగ్రభాగన నిలపాలంటే చంద్రబాబుకే సాధ్యమన్నారు. యువతలో చైతన్యం తెచ్చేందుకు 114 రోజులుగా ఇంటి ముఖం చూడక పాదయాత్ర కొనసాగిస్తున్నానని పేర్కొన్నారు. రాష్ట్రం అభివృద్ధిపై ఎమ్మెల్యేలను, ఎంపీలలను నిలదీస్తూ సోషల్ మీడియాలో ప్రభుత్వ వ్యతిరేక విధానాలను ఎండగట్టాలని యువతకు పిలుపునిచ్చారు. 23 మంది ఎంపిలను ఇచ్చినా ప్రత్యేక హోదా హామీ తుంగలో తొక్కిన వైనాన్ని గుర్తు చేశారు. ఒక్క పరిశ్రమ అయినా తీసుకు రాగలిగారా కోడిగుడ్డు మంత్రి అని ఏద్దేవా చేశారు. ప్రక్క రాష్ట్రాల్లో పరిశ్రమలు పెట్టుబడులు వెల్లువెత్తుతుంటే మన రాష్ట్రంలో దానికి భిన్నంగా దాడులు ఆరాచక పాలన కొనసాగుతుందన్నారు. పొరపాటున 2024లో తిరిగి జగన్ ముఖ్యమంత్రిగా వస్తే భవిష్యత్తులో రాష్ట్రాన్ని కాపాడే వాడే లేరన్నారు. ప్రత్యేకంగా శాంతియుతంగా ఉండాల్సిన ప్రొద్దుటూరు పట్టణం నేటి పరిస్థితులు గమనించాలని విజ్ఞప్తి చేశారు. తాను చేస్తున్న యువగలం పాదయాత్రకు అడ్డంకులు సృష్టించే దిశగా స్థానిక ఎమ్మెల్యే చంద్రన్నను కించపరిచే విధంగా బ్యానర్లు ఏర్పాటు చేయడాన్ని తీవ్రంగా ఖండించారు. ఇక్కడి పరిస్థితులను ప్రజలను గమనించాలని ఆయన కోరారు. ఎట్టి పరిస్థితుల్లోనూ ప్రొద్దుటూరులో పసుపు జెండా ఎగరవేయాలని ఆయన పిలుపునిచ్చారు. జనాభా ప్రాతిపదిన ప్రొద్దుటూరులో బీసీలకు రాజ్యాధికారంలో భాగస్వామ్యం కల్పించాలని బిసి ప్రజా చైతన్య సమాఖ్య అధ్యక్షులు బొర్రా రామాంజేయులు కోరారు. స్వర్గీయ ఎన్టీఆర్ పార్టీ స్థాపించిన నాటి నుండి పార్టీతోనే నడుస్తున్నామని కాని బిసిలకు తగిన ంత అవకాశాలు ఎందుకు కల్పించడం లేదని ప్రశ్నించారు.

దీనిపై స్పందించిన లోకేష్ బిసిలపై చిత్తశుద్ధి టిడిపికి ఉందని ప్రొద్దుటూరు పట్టణంలో స్థానిక ఎమ్మెల్యే బిసి నేత నందం సుబ్బయ్యను హత్య చేస్తే నాడు బిసి సంఘాలు మాట్లాడకపోవడాన్ని ఆయన తప్పు పట్టారు. ఆ కుటుంబాన్ని ఆదుకొని ఇద్దరు పిల్లల చదువుల బాధ్యత టిడిపి తీసుకుందని గుర్తు చేశారు. కాని నాడు నేడు తెలుగుదేశం పార్టీలో బిసిలకు పెద్ద పీట వేస్తున్నామని తెలిపారు. అయినా ఉమ్మడి కడప జిల్లాలో చట్ట సభలలో ప్రత్యేక్షంగానూ పరోక్షంగానూ భాగస్వామ్యం కల్పించేందుకు తాను బాధ్యత తీసుకుంటానని ఆయన హామీ ఇచ్చారు. ఈ కార్యక్రమంలో మాజీ మంత్రి సోమిరెడ్డి చంద్రమోహన్ రెడ్డి, కడప జిల్లా టిడిపి అధ్యక్షులు మల్లెల లింగారెడ్డి, టిడిపి ఇన్‌చార్జి జి.వి. ప్రవీణ్ కుమార్ రెడ్డి, పట్టణ అధ్యక్షులు ఇ.వి. సుధాకర్ రెడ్డి, వివిధ రంగాల మేధావులు, ప్రజలు పాల్గొన్నారు.

అనంతరామన్ కమిషన్ నివేదిక నేటికీ మార్గదర్శకం:కేసన

సమావేశంలో మాట్లాడుతున్న కేసన శంకరరావు తదితరులు

గుంటూరు, జూన్ 2, ప్రభాతవార్త ప్రతినిధి: జాతీయ స్థాయిలో బిసిలను గుర్తించటానికి మొదటి కమిషన్ చైర్మన్‌గా 1953లో కాకా కాలేల్కర్‌ను కేంద్ర ప్రభుత్వం నియమించగా, తన నివేదికలో బిసి కులాల జాబితాను ఆయా రాష్ట్రాల్లో రూపొందించుకోవాలని సూచించిందని ఎపి బిసి సంక్షేమ సంఘం అధ్యక్షుడు కేసన శంకరరావు గుర్తుచేశారు..శుక్రవారం ఇక్కడి సంఘం కార్యాలయంలో ఆయన మీడియాతో మాట్లాడారు. దేశవ్యాప్తంగా 1955 నుంచి అమల్లోకి రావాల్సిన బిసి రిజర్వేషన్లు అనేక సుడిగుండాల ద్వారా చరిత్ర సాగిందన్నారు. ఎక్కడికక్కడ ఆయా రాష్ట్రాల బిసిలను గుర్తించటానికి అనేక కమిషన్లు వేయటం జరిగిందన్నారు.. ఈ క్రమంలో ఆంధ్రప్రదేశ్‌లో ఆర్టికల్ 340 అనుసరించి మొదటి కమిషన్ చైర్మన్‌గా రిటైర్డ్ ప్రధాన న్యాయమూర్తి మనోహర్ పర్సద్‌ను 1968 ఏప్రిల్ 12న నియమించిందన్నారు. ఆ కమిషన్ వ్యక్తిగత కారణంతో 1969 అక్టోబర్‌లో రాజీనామా చేయగా, 1969 అక్టోబర్‌లో బిసి కమిషన్‌కు రిటైర్డ్ ఐఎఎస్ అదికారి కెఎస్ అనంతరామన్‌ను చైర్మన్‌గా నియమింపబడ్డారన్నారు. ఆ కమిషన్ 1970 జూన్‌లో తన నివేదికను అందజేసిందని అన్నారు. మొదటి బిసి కమిషన్ అనంతరామన్ కమిషన్ 92 కులాలు బిసిలుగా గుర్తించి జాబితాను ఎ,బి,సి,డిలుగా వర్గీకరించి తమిళనాడు, కర్ణాటక, బిసి కమిషన్లకు విధివిధానాలు, సిఫార్సులు దేశవ్యాప్తంగా సూ ర్తినిచ్చాయన్నారు. జస్టిస్ రోహిణి కమిషన్ దాకా అనంతరామన్‌కమిషన్ సిఫారసులను పరిగణలోకి తీసుకోవటం విదితమే నని అన్నారు. విద్య, ఉద్యోగ రంగాల్లో 30శాతం రిజర్వేషన్లు కల్పించాలని సిఫారసు చేయగా, 25శాతం మాత్రమే కుదించి ఎపి ప్రభుత్వం రిజర్వేషన్లు అమలు చేసిందన్నారు. ఈ కమిషన్ సిఫారుసులు బిసిల అభివృద్ధికి బాసటగా నిలవటంలో ఒక మైలురాయి అన్నారు. అనంతరామన్‌కమిషన్ జాబితాలో చరణ్ కులాలవారు తమకు ఏ రిజర్వేషన్లు అందటం లేదని, బాధపడుతూ, విజ్ఞాపనలు చేయటం రిజర్వేషన్ శాతం పెంచటం వంటి డిమాండ్లు ముందుకు రావటంతో మురళీధరరావు అధ్యక్షునిగా ఏకసభ్య కమిసన్ నియమించటం జరిగిందని ఆయన పేర్కొన్నారు. సమావేశంలో బిసి సంక్షేమ సంఘం రాష్ట్ర యువజన అధ్యక్షుడు కుమ్మర క్రాంతికుమార్, రాష్ట్రప్రధాన కార్యదర్శి అన్నవరపు నాగమల్లేశ్వరరావు, రాష్ట్ర ఆర్గనైజింగ్ సెక్రటరీ కోలా అశోక్, రాష్ట్రయువజన ప్రధాన కార్యదర్శి కొల్లూరి హనుమంతరావు, రాష్ట్ర బిసి నాయకుడు ముప్పాన వెంకటేశ్వర్లు తదితరులు పాల్గొన్నారు.

లోకేష్ పాదయాత్రకు జన నీరాజనం

గజమాలలతో స్వాగతం

చాపాడు, జూన్ 2 ప్రభాతవార్త : తెలుగుదేశం పార్టీ జాతీయ ప్రధాన కార్యదర్శి నారా లోకేష్ బాబు పాదయాత్ర 114వ రోజు ప్రొద్దుటూరు నియోజకవర్గం నుండి మైదుకూరు నియోజకవర్గంకు చేరుకుంది. ఈ సందర్భంగా మైదుకూరు టిడిపి నియోజకవర్గ ఇన్‌చార్జి పుట్టా సుధాకర్ యాదవ్ ఆధ్వర్యంలో పాదయాత్రకు జననీరాజనం పలికారు. బొజ్జవారి పల్లి దగ్గర గజమాలతో స్వాగతం పలికారు. ఈ సందర్భంగా మండలంలోని ఖాదరపల్లి గ్రామంతో పాటు పల్లవోలు చాపాడు, చియ్యపాడు క్రాస్ వద్ద ప్రజలు వినతుతో పాటు నీరాజనం పలికారు. అనంతరం కేతవరం, భద్రపల్లె గ్రామాల వద్ద పెద్ద ఎత్తున నారా లోకేష్‌తో సెల్ఫీలు తీసుకునేందుకు ఎగబడ్డారు. పాదయాత్రలో భాగంగా రాజంపేట టిడిపి ఇన్‌చార్జి బత్యాల చంగల్ రాయులు, జిల్లా ముఖ్య నేతలు ఆర్. రమేష్ కుమార్ రెడ్డి, జమ్మలమడుగు టిడిపి ఇన్‌చార్జి భూపేష్ రెడ్డి, పుత్తా నరసింహారెడ్డి కుమారుడు కృష్ణ చైతన్య రెడ్డి పలువురు పాదయాత్రకు సంఘీభావం తెలిపి ఆయన వెంట నడిచారు.

ప్యారిస్ నగరం రోడ్ల కంటే విజయవాడ రోడ్లే బాగున్నాయి

మున్సిపల్ కమిషనర్ స్వప్నిల్ దినకర్ పుండ్కర్

విలేకరుల సమావేశంలో మాట్లాడుతున్న దృశ్యం

విజయవాడ కార్పొరేషన్,జూన్ 2,ప్రభాతవార్త ప్యారిస్ నగరం లోని రోడ్లతో పోల్చుకుంటే విజయవాడ నగరం లోని రోడ్లే బాగున్నాయని మున్సిపల్ కమీషనర్ స్వప్నిల్ దినకర్ పుండ్కర్ పేర్కొన్నారు. గత నెల 25 నుండి 28 వరకు యునైటెట్ నేషన్స్ ఎన్విరాన్‌మెంట్ ప్రోగ్రాం ఫ్రాన్స్ లోని పారిస్ నగరంలో జరిగిందని, నగరాల్లో ప్లాస్టిక్ కాలుష్యాన్ని అంతం చేయడానికి అంతర్జాతీయ ఫోరం కాన్ఫరెన్స్ మీద ప్రెస్‌మీట్ నిర్వహించారని,హౌసింగ్ పట్టణ వ్యవహారాల శాఖ,భారత ప్రభుత్వ సన్నిహిత సహకారంతో ప్లాస్టిక్ వ్యర్థాలను నిర్వహించడం,నగరాల్లో ప్లాస్టిక్ కాలుష్యాన్ని అంతం చేయడం అనే ప్రక్రియ దేశ వ్యాప్తంగా బలోపేతం చేయడమే ఈ ఫోరం యొక్క ప్రధాన లక్ష్యమని ఆ సదస్సుకు తాను హాజరయ్యానని ఆయన పేర్కొన్నారు. ఈ సందర్భంగా శుక్రవారం విజయవాడ,మున్సిపల్ కమీషనర్ కార్యాలయంలో నిర్వహించిన విలేకరుల సమావేశంలో ఆయన మాట్లాడుతూ ఈ కాన్ఫరెన్స్‌కు దేశం నుండి మూడు నగరాలు ప్రాతినిధ్యం వహించాయని, అందులో విజయవాడ నగరం కూడ ఒకటని, ప్లాస్టిక్ నివారణపై సమావేశంలో చర్చ జరిగిందన్నారు. విజయవాడ నగరపాలక సంస్థ తరపున మున్సిపల్ కమీషనర్‌గా తాను సింగిల్ యూజ్డ్ ప్లాస్టిక్ విధానాన్ని వివరించడం జరిగిందన్నారు. విజయవాడ నగరంలో కాలుష్యాన్ని అరికట్టేందుకు విజయవాడ నగరపాలక సంస్థ సుస్థిరమైన,సమ్మిళిత విధానంపై దృష్టి సారించిందని, అందుకరసరమైన చర్యలు ఇప్పటికే తీసుకోవడం జరిగిందని, అందుకు గాను విజయవాడ నగరం చుట్టుపక్కల ప్రాంతాల్లో సింగిల్ యూజ్డ్ ప్లాస్టిక్ వినియోగాన్ని నిరోధించడంలో,నియంత్రించడంలో ప్రజలకవసరమైన అవగాహన కల్పించి వారిని చైతన్యవంతులను చేయడం జరుగుతుందని తాను వివరించానన్నారు. నగరాలు,రాష్ట్రాల్లో ప్లాస్టిక్ వ్యర్థాల రీసైక్లికంగ్,పునర్వినియోగాన్ని పర్యవేక్షించడం,వ్యర్థాల నిర్వహణ కోసం జాతీయ స్థాయి మార్గ దర్శకాలను అనుసరించడానికి గాను జాతీయ డిజిటల్ ప్లాట్‌ఫారంను ఏర్పాటు చేయాలని ఫోరంలో ప్రతిపాదించడం జరిగిందన్నారు. ప్లాస్టిక్ రీ-సైక్లింగ్ చేయడం ద్వారి ప్లాస్టిక్ వాడకం చాలా వరకు తగ్గుతుందని, ఈపీఆర్ విధానం ద్వారా ప్లాస్టిక్ వినియోగాన్ని అరికట్టవచ్చున్నారు. ఇందుకోసం నేషనల్ లెవల్ పోర్టల్ ఉండాలని, కాన్ఫరెన్స్ ద్వారా పంచుకున్న ఆలోచనలను నగరంలో అమలు చేస్తామన్నారు. ప్యారిస్‌లో అర్బన్ డెవలప్‌మెంట్‌ను పరిశీలించానని, పుట్‌పాత్స్,జీబ్రా క్రాసింగ్స్ వంటివి చాలా బాగున్నాయన్నారు. విజయవాడలో తడి,పొడి చెత్త రీసైక్లింగ్ విధానాన్ని మెచ్చుకున్నారని,ప్యారిస్ నగరం లోని రోడ్లతో పోల్చుకుంటే విజయవాడ నగరంలోని రోడ్లే బాగున్నాయని,శానిటేషన్ కూడ నగరంలోనే బాగుందన్నారు. ప్రజలు కూడ విజయవాడ నగర పాలక సంస్థకు సహకరించాలని, చెత్తను బయట పడేయకుండా శానిటరీ సిబ్బందికి ఇవ్వాలని పేర్కొన్నారు.

టిడిపిది మాయాఫెస్టో, మోసఫెస్టో : ఎంపి విజయసాయి రెడ్డి

విశాఖపట్నం, జూన్ 2, ప్రభాతవార్త తెలుగుదేశం పార్టీ రాబోయే ఎన్నికల కోసం ముందుగా ప్రకటించినది మేనిఫెస్టో కాదని అది మోసఫెస్టో, మాయాఫెస్టో అని రాజ్యసభ సభ్యులు, వైకాపా జాతీయ ప్రధాన కార్యదర్శి విజయసాయిరెడ్డి ఘాటుగా స్పందించారు. రుణమాఫీ సంగతి దేవుడెరుగు ద్వాక్రా రుణాల వడ్డీ మాఫీలే ఎగ్గొట్టి, కాల్ మనీ గ్యాంగ్స్‌తో వేధించిన వాళ్ళు, 18 ఏళ్ళు దాటిన మహిళలందరికీ 15 వందల ఇస్తామని ప్రకటించడం విడ్డూరంగా ఉందని ఎద్దేవా చేశారు. సోషల్ మీడియా వేదికగా శుక్రవారం పలు అంశాలపై ఆయన తనదైన శైలిలో స్పందించారు.వైద్య విద్యలో నూతన అధ్యాయం రాష్ట్ర వైద్య విద్యారంగంలో నూతన అధ్యాయం ప్రారంభమైందని, ఈ ఏడాది ఏకంగా 5 ప్రభుత్వ మెడికల్ కాలేజీలు ప్రారంభం కానున్నట్లు విజయసాయిరెడ్డి తెలిపారు. ఈమేరకు మచిలీపట్నం, ఏలూరు, నంద్యాల, రాజమండ్రి, విజయనగరం మెడికల్ కాలేజీలకు ఎంసీఐ అనుమతి లభించిందని చెప్పారు. కొత్త మెడికల్ కాలేజీలు ప్రారంభంతో రాష్ట్రంలో ఒకేసారి 750 మెడికల్ సీట్లు పెరగనున్నట్లు తెలిపారు. అలేగే రాష్ట్రంలో 17 కొత్త మెడికల్ కాలేజీలు ఏర్పాటు చేస్తూ రాష్ట్రంలో వైద్యరంగం అభివృద్ధికి జగన్మోహన్ రెడ్డి ప్రభుత్వం 16 వేల కోట్లు పైగా ఖర్చు చేసిందని విజయసాయిరెడ్డి తెలిపారు. వైఎస్సార్ యంత్రసేవా పథకంతో రైతులకు మరింత ప్రోత్సాహంవైఎస్సార్ యంత్రసేవా పథకం కింద రూ. 361.29 కోట్లు విలువ గల 2562 ట్రాక్టర్లు, 100 కంబైన్ హార్వెస్టర్లు అందించడంతో రైతులకు మరింత ప్రోత్సాహం లభించిందని అన్నారు. ఈమేరకు ముఖ్యమంత్రి జగన్మోహన్ రెడ్డి శుక్రవారం గుంటూరులో జెండా ఊపి ప్రారంభించారని అన్నారు. అలాగే రూ.125.48 కోట్లు సబ్సిడీని లబ్ధిదారుల ఖాతాల్లో జమ చేసినట్లు ఆయన తెలిపారు.

విలేకర్లతో మాట్లాడుతున్న సిపిఐ నేత కె.రామకృష్ణ

దేశంలో వైఎస్ జగన్‌ను మించిన పెత్తందారీ ఇంకొకరు లేరు

- సిపిఐ రాష్ట్ర కార్యదర్శి రామకృష్ణ

అనంతపురం, జూన్ 2 ప్రభాతవార్త బ్యూరో భారతదేశంలో వైఎస్ జగన్‌మోహన్‌రెడ్డికి మించిన పెత్తందారీ ఇంకొకరు లేరని రాష్ట్రంలో ఆయన చేస్తున్నది వర్గపోరాటం కాదని కుల పోరాటమని సీపీఐ రాష్ట్ర కార్యదర్శి రామకృష్ణ విమర్శించారు. ఈ మేరకు జిల్లా కేంద్రంలోని కామ్రేడ్ నీలం సంజీవరెడ్డి భవన్‌లో శుక్రవారం మీడియాతో ఆయన ప్రత్యేకంగా మాట్లాడారు. రాష్ట్రంలో ఇటీవల జరిగిన బహిరంగ సభలో సీఎం జగన్‌మోహన్‌రెడ్డి రైతుల గురించి మాత్రమే కాకుండా తను పేదవారికి ప్రతనిధినని పెత్తందార్లతో పోరాడుతానని చెప్పడం హాస్యాస్పదంగా ఉందన్నారు. దేశ వ్యాప్తంగా ఉన్న 29 రాష్ట్రాల ముఖ్యమంత్రుల్లో అత్యంత ధనిక ముఖ్యమంత్రి వైఎస్ జగన్‌మోహన్‌రెడ్డి అని ఎన్నికల సమయంలో తాను ఎలక్షన్ కమిషన్‌కు ఇచ్చిన ఆస్తుల వివరాలే ఇందుకు నిదర్శనమన్నారు. జగన్ చేస్తున్నది క్లాస్ వార్ కాదని క్యాస్ట్ వార్ అని ఎద్దేవా చేశారు. కేవలం కమ్మ కులానికి టార్గెట్ చేస్తూ ఇతర కులాలను రెచ్చగొట్టి సీఎం జగన్ కుల పోరాటం చేస్తున్నాడని ఉద్ఘాటించారు. అమరావతిరాజధాని అంశంలో కులాన్ని దృష్టిలో ఉంచుకుని ఇంతటి దౌర్భాగయ స్థితికి పాల్పడుతున్నాడని జగన్‌పై విరుచుకు పడ్డారు. ఈ నాడు, మార్గదర్శి సంస్థలపై ఆర్థిక లావాదేవీలపట్ల ఇప్పటి వరకు ఎలాంటి ఫిర్యాదు లేదని అయితే వైఎస్ జగన్ ఉద్దేశ్య పూర్వకంగానే పోలీసుల ద్వారా వాళ్లను బెదిరిస్తున్నాడని ఏకరువు పెట్టారు. అంతేకాకుండా సీఎం జగన్ తనకు దినపత్రిక, టివి మీడియా సంస్థ లేదని పచ్చి అబద్దాలతో ప్రజలను నమ్మించే ప్రయత్నం చేస్తున్నాడని ఆగ్రహం వ్యక్తం చేశారు. జగన్ మీడియా సంస్థ ఏదో జనానికి తెలుసునని వారు అమాయకులు కాదన్నారు. ప్రజలకు ఏమి తెలియదని తాను ఏమి చెప్పినా వారు నమ్ముతారని సీఎం జగన్ అనుకోవడం తన మూర్ఖత్వానికి నిదర్శనమన్నారు.

సీఎం జగన్ ముందస్తు ఎన్నికలకు వెళ్లేందుకు క్యాబినెట్‌లో చర్చించి నిర్ణయం తీసుకోబుతున్నట్లు వార్తలు వినిపిస్తున్నాయని అదే జరిగితే ఆంధ్రప్రదేశ్ రాష్ట్రానికి జగన్ పీడ ముందుగానే విరుగడ అవుతుందని ఘాటైన వ్యాఖ్యలు చేశారు. ఈ కార్యక్రమంలో సిపిఐ రాష్ట్ర కార్యదర్శి వర్గ సభ్యుడు జగదీష్,

జిల్లా కార్యదర్శిజాఫర్, సహాయ కార్యదర్శిలు నారాయణస్వామి, మల్లికార్జున, కార్యవర్గ సభ్యులు పాల్గొన్నారు.

కారులో ఇరుక్కున్న మహిళ, కాపాడిన ధర్మకర్తల మండలి చైర్మన్

- అద్దాలు పగుల గొట్టిన భక్తులు

శ్రీకాళహస్తి,జూన్ 2 ప్రభాతవార్త దక్షిణ కైలాసంలో వెలసిన భోళాశంకరుడు వాయులింగేశ్వరుని దర్శనానికి భక్తులు తండోపతండాలుగా వస్తున్నారు.ఈ నేపథ్యంలో అన్నమయ్యజిల్లా రాయచోటి నుంచి ఓ కుటుంబం కారులో శివయ్య దర్శనానికి వచ్చారు. అయితే మతి స్థిమితం సరిగ్గా లేని ఓ మహిళను ఆ కుటుంబం కారులో కూర్చొబెట్టి డోర్ లాక్ చేసి దర్శనానికి వెళ్ళారు. అయితే శుక్రవారం ఆలయంలో రద్దీ అధికంగా ఉంది.కాబట్టి దర్శనం ఆలస్యమైనట్లు ఉంది.తమ కారును సన్నిధివీధిలోని జలవినాయక ఆలయానికి సమీపంలోని కార్‌పార్కింగ్‌లో పార్క్ చేసి వెళ్ళారు. బంధువులు ఓ మహిళను తమ కారులో కూర్చొబెట్టి దర్శనానికి వెళ్లారు. రావటానికి ఆలస్యం కావటంతో ఆమె ఊపిరి ఆడక తల్లడిల్లింది. కారులోంచి అరుపులు కేకలు. కారు తలుపు అద్దాలకు కాళ్లు అన్చింది. ఈ సంఘటన చూసిన అక్కడ భక్తులకు ముచ్చెమటలు పట్టాయి.లోపల ఉన్న మహిళ సొమ్ముసిల్లుతుంటే బయటవారు భయభ్రాంతులయ్యారు. శ్రీకాళహస్తీశ్వరాలయం నిర్మిస్తున్న మరుగుదొడ్ల పనులను పరిశీలిస్తున్న చైర్మెన్ అంజూరు తారక శ్రీనివాసులు సమీపంలోని కార్‌పార్కింగ్ వద్ద జనం గుమి గూడటంతో స్పందించి ఏం జరుగుతుందో అని చూడటానికి వెళ్ళారు.అక్కడ పరిస్తితిని గమనించిన ఆయన కారులోపల మనిషి ప్రాణం కొట్టుమిట్టాడుతుందని గుర్తించి అక్కడ ఉన్న యువకులను కారు తలుపు అద్దాలు పగుల గొట్టమని సూచించారు. అయితే కారు వద్ద ఉన్న మరో మహిళ వారి బంధువులే ఆమెను లోపల కూర్చొబెట్టి వెళ్ళారు. అద్దాలు పగుల గొడితే కోప పడతారని మొండికేసింది. అయితే మనిషి ప్రాణాల కన్నా కారు అద్దాలు గొప్పా అని భావించిన చైర్మెన్ అంజూరు శ్రీనివాసులు పగుల గొట్టి ఆమెను బయటకు తీసారు. ఆమెకు నీళ్ళు తాగించారు.చైర్మెన్ నిర్ణయం తీసుకోవటంలో ఏ మాత్రం ఆలస్యం చేసి ఉన్నా ఆ మహిళ బతికేది కాదని పలువురు తెలిపారు.ఈ సందర్భంగాచైర్మెన్ కార్‌పార్కింగ్ వద్ద ఉంటున్న సెక్యూరిటి సిబ్బందిని ఎవరైనా కారు పార్కింగ్‌చేసి వెళ్ళె సమయంలో లోపల ఎవ్వరు లేకుండా జాగ్రత్తలు తీసుకోవాలన్నారు.శుక్రవారం ఏదైనా జరిగితే పరిస్థితి ఏమిటని ప్రశ్నించారు. అయితే సకాలంలో స్పందించిన చైర్మెన్ చొరవను పలువురు ప్రశంసించారు.

మాట్లాడుతున్న మాజీ మంత్రి పల్లె రఘునాథరెడ్డి

ప్రతి ఒక్కరికీ వినోదాన్ని స్ఫూర్తినిచ్చే మంచి సినిమా ఐక్యూ

- మాజీ మంత్రి డా.పల్లె రఘునాథరెడ్డి

అనంతపురం, జూన్ 2 ప్రభాతవార్త బ్యూరో ఐక్యూ సినిమా ప్రతి ఒక్కరిని ఆకట్టుకునేలా యువతకు స్ఫూర్తినిచ్చేలా మహిళలను మైమరిపించేలా చూడచక్కని సినిమా అని మాజీ మంత్రి డాక్టర్ పల్లె రఘునాథరెడ్డి అన్నారు. ఐక్యూ సినిమా విడుదలైన సందర్భంగా శుక్రవారం అనంతపురం నగరంలోని శాంతి థియేటర్‌లో ఐక్యూ సినిమాను తిలకించిన అనంతరం థియేటర్ ఆవరణంలో ఐక్యూ సినిమా యూనిట్ చిత్ర నిర్మాత కాయగూరల లక్ష్మిపతి ఆధ్వర్యంలో ఏర్పాటు చేసిన అభినందన సభలో కలెక్టర్ పాత్ర పోషించిన మాజీ మంత్రి పల్లె రఘునాథరెడ్డి ఈ సందర్భంగా మాట్లాడారు. అనంతపురం జిల్లాలో ఐక్యూ సినిమాను చిత్రీకరించడం ఎంతో గర్వకారణమన్నారు. ముఖ్యంగా ఈ సినిమాలో యువతీ యువకులకు స్ఫూర్తినిచ్చే విధంగా కథ సారాంశం ఉందన్నారు. అదే విధంగా మహిళలకు అన్ని వర్గాల వారికి మెప్పించే విధంగా సన్నివేశాలు సమాజానికి ఉపయోగపడే విధంగా సినిమాను చిత్రీకరించిన ఐక్యూ సినిమా బృందాన్ని నిర్వహకులను ఆయన అభినందించారు. ఈ సినిమాలో తనకు కలెక్టర్ పాత్ర ఎంతో స్ఫూర్తినిచ్చిందని ఈ సినిమా లాగానే భవిష్యత్తులో మరికొన్ని సినిమాలు చేసేందుకు తనకు ఎంతో దోహదపడుతుందని ఆయన అన్నారు. సినీ నటుడు సుమన్ మాట్లాడుతూ.. అనంతపురంజిల్లాలో ఐక్యూ సినిమా మొత్తం చిత్రీకరణచేయడం ఎంతో సాహసంతో కూడిన విషయమన్నారు. అనంత జిల్లాలో అద్భుతమైన ప్రాంతాలు ఉన్నాయని సినిమా రంగానికి ఈ జిల్లా ఒక స్ఫూర్తిగా నిలుస్తుందని ఆయన అన్నారు. ఇక భవిష్యత్‌లో మరెన్నో సినిమాలు ఈ జిల్లాలో చిత్రీకరణ జరగాలని ఆశిస్తున్నట్లు ఆయన తెలిపారు. ఐక్యూ సినిమా ఎంతో బాగుందని చాలా ప్రాతాల నుంచి విజయవంతమైనట్టు ప్రేక్షకుల నుంచి తనకు ఫోన్ వచ్చినట్లు ఆయన వెల్లడించారు. ఈ కార్యక్రమంలో ఈ చిత్ర నిర్మాత లక్ష్మిపతి, దర్శకుడు ఘట్కచలం, హీరో సాయిచరణ్, హీరోయిన్ పల్లవి, టిడిపి నాయకులు రాయల్ మురళీ, కృష్ణకుమార్, డాక్టర్ హరిప్రసాద్, మణికంఠ, శ్రీనివాసులు తదితరులు పాల్గొన్నారు.

ప్రభుత్వం పెంచిన రిజిస్ట్రేషన్ చార్జీలు తగ్గించాలి

- అనంతపురంలో రియల్ ఎస్టేట్ వ్యాపారులు ఆందోళన

అనంతపురం, జూన్ 2 ప్రభాతవార్త బ్యూరో అనంతపురం నగరంలోని రాంనగర్‌లో గల సబ్ రిజిస్టర్ కార్యాలయం ఎదుట శుక్రవారం రియల్ ఎస్టేట్ వ్యాపారస్తులు, డాక్యుమెంట్ రైటర్లు పెద్ద ఎత్తున నిరసన చేపట్టారు. ప్రభుత్వం పెంచిన రిజిస్ట్రేషన్ చార్జీలు తగ్గించాలని డిమా

ప్రతి అడుగు రైతు శ్రేయస్సు కోసం

పార్వతీపురం, జూన్ 2 ప్రభాతవార్త : రైతు విత్తనం వేసిన నాటినుండి పంట విక్రయించే వరకు రైతు శ్రేయస్సు దిశగా ప్రభుత్వం అడుగులు వేస్తుందని జిల్లా కలెక్టర్ నిశాంత్ కుమార్ అన్నారు. వ్యవసాయశాఖ ఆధ్వర్యంలో స్థానిక ప్రభుత్వ జూనియర్ కళాశాల మైదానంలో రెండవ విడత జిల్లాస్థాయి వైయస్సార్ యంత్ర సేవా పథకం మెగా మేళా కింద ట్రాక్టర్లు , కంబైన్డ్ హార్వెస్టర్లు ఇతర వ్యవసాయ పరికరాల పంపిణీ కార్యక్రమాన్ని శుక్రవారం నిర్వహించారు. జిల్లా కలెక్టర్, శాసనసభ్యులు అలజంగి జోగారావుతో కలసి లబ్ధిదారులకు పంపిణీ చేశారు. ఈ సందర్భంగా జిల్లా కలెక్టర్ మాట్లాడుతూ ప్రతి భరోసా కేంద్రాల పరిధిలోని కస్టమ్ హైరింగ్ సెంటర్ల రైతు గ్రూపులకు ట్రాక్టర్లు, వరి కోత యంత్రాలను రైతు వాటా కింద 50 శాతం కాగా సబ్సిడీ కింద 50 శాతం బ్యాంకులు అందివ్వనున్నాయని తెలిపారు. సబ్సిడీ సొమ్మును నేరుగా రైతు గ్రూపు ఖాతాలోకి జమ చేయడం జరుగుతుందన్నారు. వైయస్సార్ యాత్ర సేవా పథకం రెండో విడతగా 127 కస్టమ్ హైరింగ్ సెంటర్లను ఏర్పాటు చేసి రైతులకు బ్యాంక్ ఖాతాలో తెరిపించి లబ్ధిదారులకు పాదర్దర్శకంగా అందిస్తున్నామన్నారు. ఖరీఫ్ సీజన్ ముందు ప్రభుత్వం రైతు భరోసా నిధులు విడుదల చేసిందని, వైయస్సార్ యాత్ర సేవా పథకం కింద ఆధునిక పనిముట్లను రైతులకు అందుబాటులో ఉంచుతుందన్నారు. ప్రతి రైతు భరోసా కేంద్రం పరిధిలోని వ్యవసాయ సలహా మండలి నిర్దేశించిన అద్దే మేరకు యంత్ర పరికరాలను అందజేయనున్నట్లు స్పష్టం చేశారు. ఈ కార్యక్రమంలో జిల్లా వ్యవసాయ సలహా మండలి అధ్యక్షులు వాకడ నాగేశ్వర రావు, ఆత్మా చైర్మన్ ఆంధ్రాపు తిరుపతి, జిల్లా వ్యవసాయ శాఖ అధికారి రాబర్ట్ పాల్, వ్యవసాయ అధికారులు, గ్రామ సచివాలయ సిబ్బంది, తదితరులు పాల్గొన్నారు.

ఒడిశలమడ గిరిజన గ్రామానికి
రహదారి నిర్మాణం చేపట్టాలి

పాచిపెంట, జూన్ 2 ప్రభాతవార్త : మండలంలో ఒడిశల మడ గిరిజన గ్రామానికి రహదారి మంజూరు చేయాలని గిరిజనులు సిఐటియు ఆధ్వర్యంలో నిరసన వ్యక్తం చేశారు. కుడుమూరు జంక్షన్ నుండే ఒడిసెలమడ గిరిజన గ్రామం వరకు రహదారి నిర్మాణం చేపట్టాలని అధికారులకు ఎన్నిసార్లు విన్నవించుకున్న పట్టించుకోలేదని దీని కారణంగా చిన్నపాటి జబ్బులకు జ్వరాలకు ప్రాణాపాయం వరకు వెళ్లాల్సిన పరిస్థితి ఏర్పడుతుందని గర్భిణీ స్త్రీలను తీసుకువెళ్లడం చాలా కష్టంగా ఉందని కలెక్టర్ ఉమ్మడి జిల్లాలో ఉన్నటువంటి అధికారులకు అనేకసార్లు విన్నవించుకున్న పట్టించుకోలేదని ఆవేదన వ్యక్తం చేశారు. ఇప్పటికైనా రహదారి నిర్మాణం చేపట్టే విధంగా అధికారులు చర్యలు తీసుకోవాలని పార్వతీపురం మన్యం జిల్లా కలెక్టర్ ఐటీడీఏ పీవో ఇతర ఉన్నతాధికారులు అందరికీ కూడా విన్నవించుకుంటున్నామని తెలిపారు. ఈ కార్యక్రమంలో గిరిజన సంఘం నాయకులు కొర్ర శ్రీనివాసరావు లక్ష్మి అమ్మన్న సొయారి దాసు తామల సింహాచలం పాల్గొన్నారు.

లోకేష్‌పై దాడి అమానుషం : సంధ్యారాణి

సాలూరు, జూన్ 2 ప్రభాతవార్త : యువగళం పాదయాత్రకు వస్తున్న ప్రజాధరణ చూసి జగన్ అండ్‌కో తట్టుకోలేక లోకేష్ పై కోడిగుడ్ల దాడి చేసారని దీనిని తీవ్రంగా ఖండిస్తున్నానని టిడిపి పోలిట్‌బ్యూరో సభ్యురాలు గుమ్మిడి. సంధ్యారాణి ఆవేదన వ్యక్తపరిచారు. శుక్రవారం ఉదయం ఆమె నివాసం వద్ద విలేకరుల సమావేశం ఏర్పాటు చేసి మాట్లాడుతు వైయస్సార్ పార్టీ నేడు అధికారం ఉందని లోకేష్ పై ప్రొద్దు టూరులో దాడి చేశారుని ఈ అధికారం మీకు శాశ్వతంగా ఉండదని, ఇటు వైపు కూడా అధికారం మారుతుం దని తీరు మారుతుందని అన్నీ గుర్తుపెట్టుకుంటామని వడ్డీతో సహా తిరిగి చెల్లిస్తామన్నారు. అంతేకాకుండా సెక్యూరిటీని తొలగిస్తే మాజీ ముఖ్యమంత్రి చంద్రబాబు నాయుడును ఫినిష్ చేస్తానని స్పీకర్ మాట్లాడి బెదిరించ డం హాస్యాస్పదంగా ఉందన్నారు. లోకేష్ పాదయాత్రపై వైసీపీ దాడిని ప్రజలే తిప్పికొడతారని, తెలుగు దేశం పార్టీ కార్యకర్తలు శక్తి లేనివారు కాదని అది గమనించమని హెచ్చరించారు. కౌన్సిలర్లు వైకుంఠపు హర్షవర్ధన్, తర్లాడ లక్ష్మీజీ, సర్పంచ్ యుగంధర్, మజ్జి చిరంజీవి, మత్స శ్యాం, కొనిసి చిన్ని, పప్పల మోహన్, నెక్కెళ్ళ వెంకట రమణ, అక్యాన కృష్ణ, మద్దిల కృష్ణ, అర్జున్ పాల్గొన్నారు.

రాజాం నూతన తహశీల్దారుగా కృష్ణంరాజు

రాజాం, జూన్ 2 ప్రభాతవార్త : రాజాం మండలం నూతన తహశీల్దార్ బాధ్యతలు స్వీకరించిన కృష్ణంరాజు గతంలో వేపాడ మండల తహశీల్దార్ పనిచేస్తూ ఇక్కడకు బదిలీపై రావడం జరిగిందని తెలిపారు. గతంలో ఇక్కడ పనిచేసిన తహశీల్దార్ విజయభాస్కరరావు మెరకముడిదాం మండలానికి బదిలీపై వెళ్లారు.

5న గ్రామదేవత పండగ ప్రారంభం

రామభద్రపురం, జూన్ 2 ప్రభాతవార్త : మండలంలోని తారాపురం గ్రామంలో ఈ నెల 5, 6, 7 తేదీల్లో గ్రామ దేవత పండగ సందర్భంగా గ్రామంలో బొబ్బిలి రూరల్ సిఐ తిరుమలరావు, ఎస్ఐ సురేంద్ర నాయుడు పర్యటించారు. హైవే రోడ్డుపై సిరిమానోత్సవం తిరిగేటప్పుడు ఎలాంటి అడ్డంకులు తలెత్తకుండా ముందుగానే రూట్ ప్లాన్‌ను వేశారు. ఈవెంట్ జరిగేటప్పుడు ఎలాంటి అవాంఛనీయ సంఘటనలు చోటుచేసుకోకుండా చూసుకోవాలన్నారు. గ్రామ దేవత పండుగ ప్రశాంతంగా జరిగేలా ప్రజలు సహకరించాలని వారు కోరారు.

దీర్ఘకాలిక కరెంట్ సమస్యకు పరిష్కారం

గజపతినగరం, జూన్ 2 ప్రభాతవార్త : స్థానిక పురిటి పెంటకాలనీలో దీర్ఘ కాలికంగా ఉన్న కరెంటు సమస్యను ట్రాన్స్‌కో ఏఈ కృష్ణమూర్తి చొరవ చూపి శుక్రవారం పరిష్కరించారు. పురిటిపెంట మామిడిబంద కాలనీ వెనుక భాగంలో గల వాటర్ ట్యాంక్ వద్ద ప్రధాన ట్రాన్స్ఫార్మర్ చుట్టూ ముళ్ళు కంపలు, చెట్లు ఉండడంతో విద్యుత్ సమస్య నిత్యము తలెత్తుతుంది. ఈదురు గాలులు, వర్షం వచ్చేటప్పుడు కరెంటుకు తీవ్ర అంతరాయం గంటల తరబడి ఏర్పడుతుంది. ఈ సమస్యను కాలనీవాసులు మెట్ట సత్యనారాయణ ఆధ్వర్యంలో పలుమార్లు ఏఈ కృష్ణమూర్తి దృష్టికి తీసుకెళ్లారు. ఫిర్యాదు చేశారు. దీనికి స్పందించిన ఏఈ కృష్ణమూర్తి తన సిబ్బందితో శుక్రవారం సుమారు 7 గంటల పాటు శ్రమించి ముళ్ళపొదలు, చెట్లు తొలగింపు కార్యక్రమం యుద్ధ ప్రాతిపదికన చేపట్టారు. ఈ సమస్య పరిష్కారం కావడంతో కాలనీవాసులు హర్షం వ్యక్తం చేశారు. లైన్‌మెన్‌లు తిరుపతిరావు, అప్పారావులకు కృతజ్ఞతలు తెలిపారు.

తాగునీటి కోసం గ్రామ సచివాలయం ముట్టడి

బలిజిపేట, జూన్ 2 ప్రభాతవార్త : తాగునీటి కోసం మండలంలోని గంగాడ గ్రామం కొండవీధి, సెగిడి వీధి మహిళలు ఆ గ్రామ సచివాలయాన్ని శుక్రవారం ముట్టడించారు. సిపిఎం నాయకులు యమ్మల మన్మధరావు ఆధ్వర్యంలో గంగాడ గ్రామానికి చెందిన కొండవీధి, సెగిడి వీధి మహిళలు ఖాళీ బిందెలతో ఆ గ్రామ సచివాలయాన్ని ముట్టడించి తాగునీరు ఇవ్వాలని అధికారులకు కోరారు. తీవ్రమైన మండుటెండలో మంచినీటి సమస్య పరిష్కారం చేయకపోవడం చాలా దారుణమని, వీధి కొళాయిలు పని చేయడం లేదని బావులలో నీరు అడుగంటి ఉందని వాపోయారు. ఈ విషయాన్ని అధికారులకు ఎన్నిసార్లు విన్నవించుకున్న ఫలితం లేదన్నారు. అయితే గ్రా సరపంచ్ సూర్యనారాయణ, పంచాయతీ సెక్రటరీ త్వరలో ఈ రెండు వీధులకు మంచినీటి సమస్య పరిష్కారం చేస్తామని హామీ ఇచ్చారు.

వేణుగోపాలుని దర్శించుకుని ఆధ్యాత్మికానుభూతిని పొందండి

త్రిదండి చిన జీయర్‌స్వామి

గరివిడి, జూన్ 2 ప్రభాతవార్త : వేణుగోపాలుని అనునిత్యం దర్శించుకుని ఆద్మాత్మికానుభూతిని లోనవ్వాలని భక్తులకు శ్రీత్రిదండి శ్రీమన్నారాయణ చినజీయర్‌స్వామి సూచించారు. గరివిడి ప్రజలకి శుభదినం అని ఆయన పేర్కొంటూ గరివిడిలో వేణుగోపాలుడు ఆలయం ఏర్పాటు కావటం ప్రధానంగా వైష్ణవ భక్తుడు నమ్మాలివారు జన్మదినం కావడం శుభపరిణామమన్నారు. ప్రతీ ఒక్కరూ దైవ దర్శనం చేసుకుని గొప్ప అనుభూతికి, ఆద్యాత్మికతకు దగ్గరవాలనపి ఆయన ప్రవచించారు. గరివిడిలో నూతనంగా బమ్మిడి అప్పలస్వామి, కృష్ణమ్మ దంపతులు నిర్మించిన వేణుగోపాలస్వామి ఆలయాన్ని చినజీయర్‌స్వామి సందర్శించారు. యాగశాలను పరిశీలించి నిర్వాహకులను ప్రశంసించారు. వేణుగోపాలుడు ఆలయంలో యంత్రాలను స్థాపన చేశారు. గొప్ప వాస్తుతో ఆలయం నిర్మించడం పట్ల ఆయన అభినందించారు. రాష్ట్ర విద్యాశాఖామంత్రి బొత్స సత్యనారాయణ, మాజీ ఎంపీ బొత్స ఝాన్సీలక్ష్మి, విజయనగరం పార్లమెంటు సభ్యులు బెల్లాన చంద్రశేఖర్‌లకు జీయర్‌స్వామి ఆశీస్సులు అందించారు. అలాగే జడ్పీటీసీ వాకాడ శ్రీనివాసరావు, లావణ్య దంపతులకు వాకాడ జయలక్ష్మి, వలిరెడ్డి లక్ష్మణ నీలాతి సర్యనారాయణ ఎ.సత్యశ్రీనివాస్, ఉప్పుశ్రీను, మీసాల విశ్వేశ్వరరావు, ఎం.జగన్నాథరాజు, రేగుల సూరిబాబు తదితరులు స్వామివారి ఆశీస్సులు స్వీకరించారు. కాగా వేదపండితులు, రుత్విక్‌లు వేదమంత్రోచ్చరణ, వేద ఘోష మార్మోగింది. ఆద్యాత్మిక వనంలా గరివిడి సాక్షాత్కరించింది.

రాష్ట్రంలో అభివృద్ధి, సంక్షేమానికి ప్రాధాన్యం

ఎంఎల్ఎ బడ్డుకొండ, ఎంపీ బెల్లాన, ఎంఎల్‌సి డాక్టర్ సురేష్‌బాబు

నెల్లిమర్ల, జూన్ 2 ప్రభాతవార్త : రాష్ట్రంలో తమ వైసిపి ప్రభుత్వం అభివృద్ధిని, సంక్షేమాన్ని పరుగులు తీయిస్తున్నదని ఎంఎల్ఎ బడ్డుకొండ అప్పలనాయుడు, ఎంపీ బెల్లాన చంద్రశేఖర్, ఎంఎల్‌సి డాక్టర్ పివివి సూర్యనారాయణ రాజు (సురేష్‌బాబు) అన్నారు. మండలంలోని చంద్రంపేట గ్రామంతో పాటు ఆ పంచాయితీ పరిధిలోని ఎల్ఎన్‌పురం, తాళ్లపూడిపేట గ్రామాల్లో వైసిపి నాయకులు కర్రోతు వెంకటరమణ, వాళ్లె అప్పలనాయుడు ఆధ్వర్యంలో శుక్రవారం గడప గడపకు మన ప్రభుత్వం కార్యక్రమం నిర్వహించారు. ఈ సందర్భంగా ఎంఎల్ఎ, ఎంపి, ఎంఎల్‌సిలతో పాటు అధికారులు, పార్టీ నాయకులు మూడు గ్రామాల్లో పర్యటించి ప్రజలతో మాట్లాడారు. వైసిపి ప్రభుత్వం అందించిన సంక్షేమ పథకాలు వివరాలను వెల్లడిస్తూ గుర్తు చేశారు. సిఎం జగన్మోహనరెడ్డి అభివృద్ధితో పాటు సంక్షేమానికి పెద్ద పీట వేశారన్నారు. ఈ కార్యక్రమంలో ఎంపీపీ అంబల్ల సుధారాణి, దక్షిణ మధ్య రైల్వే సలహా మండలి సభ్యుడు అంబళ్ల శ్రీరాములు నాయుడు, జెడ్‌పిటిసి గదల సన్యాసినాయుడు, డిసిసిబి వైస్ చైర్మన్ చనమల్లు వెంకటరమణ, వైస్ఎంపీపీలు పతివాడ సత్యనారాయణ , సారికి వైకుంఠంనాయుడు, చంద్రంపేట సర్పంచ్ కర్రోతు అప్పలకొండ, ఎంపీటీసీ వాళ్లె లక్ష్మి, వైసిపి నాయకులు కర్రోతు వెంకటరమణ, వాళ్లె అప్పల నాయుడు, రాష్ట్ర టూరిజం కార్పొరేషన్ డైరెక్టర్ రేగాన శ్రీనివాసరావు, తుమ్మలపేట పిఎసిఎస్ చైర్మన్ కోట్ల పైడినాయుడు, దంతులూరి జోగిజగన్నాధరాజు (గిరిబాబు), పార్టీ నాయకులు బెల్లాన రామారావు, మక్కువ వెంకటరమణ, కర్రోతు రాజినాయుడు, ఎంపీడీఓ జి.గిరిబాల, తహసీల్దార్ కెవి రమణరాజు తదితరులు పాల్గొన్నారు.

బొండపల్లి తహశీల్దార్‌గా ప్రసాద్ రావు

బొండపల్లి, జూన్ 2 ప్రభాతవార్త : బొండపల్లి మండల తహశీల్దార్‌గా డీ.ఎం జి.ఎన్ ప్రసాద్ రావు బాధ్యతలు స్వీకరించారు. ఈ మేరకు శుక్రవారం స్థానిక కార్యాలయంలో కొత్తవలస మండలానికి బదిలీపై వెళ్ళిన శ్రీనువాస్ మిశ్రా డి.ఎం.జి.ఎన్ ప్రసాద్ రావుకు బాధ్యతులు అప్పగించారు. అనంతరం ఎంపిపి చలం నాయుడును ఆయన మర్యాదపూర్వకంగా కలుసుకున్నారు. అనతరం తహశీల్దార్ ప్రసాద్‌రావు మాట్లాడుతూ రైతుల సమస్యల పరిష్కారానికి తనవంతు కృషి చేస్తానన్నారు.

టీడీపీ మ్యాన్‌పెస్టోతో వైసీపీకి ముచ్చెమటలు

– మాజీ ఎమ్మెల్యే కోళ్ల లలితకుమారి

శృంగవరపుకోట, జూన్ 2 ప్రభాతవార్త : ఇటీవల రాజమండ్రిలో జరిగిన మహానాడులో టీడీపీ అధినేత చంద్రబాబు ప్రకటించిన మినీ మ్యాన్‌ఫెస్టోతో వైసిసి ప్రభుత్వానికి అప్పుడే ముచ్చెటమలు పడుతున్నాయని ఎస్.కోట నియోజకవర్గ టీడీపీ పార్టీ ఇన్‌చార్జి, మాజీ ఎమ్మెల్యే కోళ్ల లలిత కుమారి తెలిపారు. శుక్రవారం మండలంలోని రేవళ్లపాలెం, కొట్టాం గ్రామాల్లో నిర్వహించిన సమావేశాల్లో మాజీ ఎమ్మెల్యే కోళ్ళ పాల్గొన్నారు. ఈ సందర్భంగా ఆమె మాట్లాడుతూ ముందుగా రాజమండ్రిలో జరిగిన మహానాడు కార్యక్రమంలో పాల్గొన్న నియోజకవర్గ టీడీపీ నాయకులు, కార్యకర్తలు, తెలుగు యువత, తెలుగు మహిళ, ఐటిడిప, టిఎస్ఎస్ఎఫ్ వారికి ధన్యవాదాలు తెలిపారు. వమిళా శక్తి ఆర్థికంగా ఎదగాలనే ఒక మంచి ఆలోచనతో చంద్రబాబు ప్రకటించిన మినీ మ్యానోఫెస్టోలో మహిళలకు ముఖ్యంగా ప్రాధాన్యత ఇచ్చారన్నారు. చంద్రబాబు రాష్ట్రాభివృద్ధి ప్రజల సంక్షేమం కోసం పని చేసే నాయకుడని కానీ సీఎం జగన్ రాష్ట్రాభివృద్ధి లేకుండా కేవలం సంక్షేమం పేరుతో ప్రజా ధనాన్ని దోచుకుంటున్నాడని ఆమె విమర్శించారు. రానున్న ఎన్నికల్లో టీడీపీ పార్టీ రాష్ట్రంలో అఖండ మెజారిటీతో విజయం సాధిస్తుందని ఆమె ధీమా వ్యక్తం చేశారు. ఈ కార్యక్రమంలో భాగంగా మాజీ ఎమ్మెల్యే కోళ్ళ లలితకుమారి, కాట్టాంలోని కోటమ్మతల్లి అమ్మవారిని దర్శించుకుని ప్రత్యేక పూజలు నిర్వహించారు. ఈ కార్యక్రమంలో మాజీ ఎంపిపి రెడ్డి వెంకన్న, మండల టీడీపీ పార్టీ అధ్యక్షుడు జి.ఎస్.నాయుడు, పలువురు టీడీపీ నాయకులు, కార్యకర్తలు పాల్గొన్నారు.

వాలంటీర్లే గొప్ప సేవకులు.. సైనికులు

దత్తిరాజేరు, జూన్ 2 ప్రభాతవార్త : ప్రభుత్వానికి వారదలు ప్రజలకు సేవకులు అని ఎంపిపి సింహాద్రప్పల నాయుడు అన్నారు. మండలంలోని శుక్రవారం టిబూర్జువలస, పొరలి సచివాలయ పరిధిలో నిర్వహించిన వాలంటీర్ల సన్మాన కార్యక్రమానికి ముఖ్య అతిథిగా హాజరైన సందర్భంగా ఆయన మాట్లాడారు. ముఖ్యమంత్రి జగన్మోహన్‌రెడ్డి సుదీర్ఘ పాదయాత్రలో ప్రజలు కష్టాలు తెలుసుకుని ప్రభుత్వ సంక్షేమ పథకాలు ప్రజలకు అందాలంటే వాలంటీరీ వ్యవస్థ ఏర్పాటు చేయాలని ఆలోచన కలిగి ఈ రోజు యాభై కుటుంబాలకు ఒక వాలంటీరిని నియమించాలని వారికి గౌరవ వేతనం ఇచ్చి నేరుగా కుటుంబానికి ప్రభుత్వ ప్రభుత్వ పథకాలను అందించినందుకు అభినందనలు తెలియజేశారు. ప్రభుత్వం రావాలన్నా జగన్మోహన్‌రెడ్డి ముఖ్యమంత్రి అవ్వాలన్నా వాలంటీరీలే కష్టపడి పని చేయాలన్నారు. ప్రతి కుటుంబానికి వాలంటీరీ పెద్ద కొండకులా ఆ ఇంటికి సేవ చేయాలన్నారు. ఎక్కడ లంచాలకు అవినీతి తోవ లేకుండా ప్రభుత్వం నడిపిస్తున్నారన్నారు. అనంతరం వాలంటీర్లకు సేవామిత్ర అవార్డులు ఇచ్చి అభినందించి పాల్వాలతో ఘనంగా సన్మానం చేశారు. ఈ కార్యక్రమంలో వైస్ ఎంపిపి బమ్మిడి అప్పలనాయుడు, మిత్తిరెడ్డి రమేష్‌నాయుడు, జిల్లా బీసీ సెల్ అధ్యక్షులు మంత్రి అప్పలనాయుడు ఎసిఎస్ కన్వీనర్ మహానేత ఫణీంద్ర, ఎఎంసి వైస్ చైర్మన్ మండల శ్రీనివాసరావు, సర్పంచ్ మంత్రి క్రాంతి కుమార్, సాలాపు లక్ష్మి, ఎంపిడిఒ సుబ్రహ్మణ్యం వైసిసి నాయకులు రెడ్డి సింహచలం పాపారవు శంకరరావు, సచివాలయ సిబ్బంది పాల్గొన్నారు.

ఉపాధి హామీ పనుల్లో సమయపాలన పాటించాలి

వంగర, జూన్ 2 ప్రభాతవార్త : ఉపాధి హామీ పనులకు వెళ్ళే కూలీలు సమయపాలన పాటించాలని ఎంపిడివో వి.శ్రీనివాసరావు కోరారు. సమయపాలన పాటించిఎం జిఎన్ఆర్ఈజీఎస్ పనుల్లో పాల్గొన్న ప్రతీ ఒక్కరూ పనిచేస్తే వేతనం అందరకూ రూ.272లు వంతున వస్తుందని ఉపాధి హామీ కూలీలకు సూచించారు. శ్రీహరిపురం గ్రామంలో జరుగుతున్న ఉపాధి హామీ పనులను పరిశీలించారు. పనికి వచ్చిన ప్రతీ వ్యక్తి పనిచేస్తే, ఆకష్టానికి తగ్గ గిట్టుబాటు కూలీ వస్తుందన్నారు. అందరూ సమయపాలన పాటించి పని చేయాలన్నారు. ఉపాధి హామీచట్టం గ్రామీణ ప్రాంతాల్లోని ప్రజల జీవనోపాధి భద్రతను పెంపొందించడం ద్వారా ఒక ఆర్థిక సంవత్సరంలో వంద రోజుల వేతన ఉపాధికి హామీ ఇవ్వడం ద్వారా నైపుణ్యం లేని మాన్యువల్ పని చేయడానికి స్వచ్ఛందంగా ముందుకు వచ్చే గ్రామీణ కుటుంబానికి హామీ ఇస్తుందన్నారు.

పార్వతీపురం మన్యం విజయనగరం వార్త
25 Glorious years
శనివారం, 03 జూన్ 2023

రైతును బలోపేతం చేయడమే ప్రభుత్వ లక్ష్యం

– జెండా ఊపి ట్రాక్టర్లను ప్రారంభించిన మంత్రి బొత్స

విజయనగరం, జూన్2 (ప్రభాత వార్త) : రైతు పెట్టేవానిగా ఉండాలని, చేయిచాచే వానిగా ఉండకూడదని భావించిన రాష్ట్ర ముఖ్య మంత్రి వై.ఎస్.జగన్ మోహన్ రెడ్డి ఏ సందర్భంలో కూడా రైతు ఇబ్బంది పడకూడదని రైతుకు అన్ని విధాలా అండగా నిలుస్తున్నారని రాష్ట్ర విద్యా శాఖా మంత్రి బొత్స సత్యనారాయణ తెలిపారు. రైతును బలోపేతం చేయడానికి చిత్త శుద్ధితో ప్రభుత్వం పని చేస్తోందన్నారు. కోట కూడలిలో శుక్రవారం యంత్ర సేవా పథకం రెండవ విడత క్రింద రైతులకు యంత్ర పరికరాలను అందజేసే కార్యక్రమాన్ని ఘనంగా నిర్వహించారు. ఈ కార్యక్రమానికి ముఖ్య అతిథిగా విచ్చేసిన మంత్రి బొత్స సత్యనారాయణ మాట్లాడుతూ యంత్ర పరికరాల పంపిణీలో ప్రభుత్వం గ్రూప్‌కు 40 శాతం సబ్సిడీని, 50 శాతం బ్యాంకు ఋణంగా అందజేస్తుందని, 10 శాతం మాత్రమే గ్రూప్ సభ్యులు చెల్లిస్తే సరిపోతుందన్నారు. నేడు 2వ విడతలో 184 సి.హెచ్.సిలకు 505 పలు రకాల యంత్ర పరికరాలను అందజేశారు. వీటిలో 123 రైతుకు ఉపయోగపడే 34 రోటావెటర్లు, 16 మల్టీ క్రాప్ త్రేషేర్స్, 22 మైజ్ షెల్లేర్స్, 18 స్ప్రేయర్స్, 48 పవర్ వీడర్స్, 16 పేడి రీపర్స 351 ట్రాక్టర్ డ్రాన్ పరికరాలు ఉన్నాయి. మొత్తం యంత్ర పరికరాల విలువ 15.20 కోట్లు కాగా ఇందులో సబ్సిడీ రూపంలో 4.54 కోట్ల రూపాయలను అందించడం జరిగిందని మంత్రి పేర్కొన్నారు. ఈ కార్యక్రమంలో మంత్రి జెండా ఊపి ట్రాక్టర్లను ప్రారంభించారు. కార్యక్రమంలో జిల్లా పరిషత్ చైర్మన్ మజ్జి శ్రీనివాస రావు, శాసన మండలి సభ్యులు ఇందుకూరి రఘురాజు పాల్గొని మాట్లాడారు. కార్యక్రమంలో నగర మేయర్ విజయలక్ష్మి, డిప్యూటీ మేయర్ కోలగట్ల శ్రావణి, డిసిఎంఎస్ ఛైర్‌పర్సన్ డా.భావన, డిసిసిబి చైర్మన్ చిన్న రామునాయుడు, సహాయ కలెక్టర్ త్రివినాగ్, జిల్లా వ్యవసాయ అధికారి తారక రామరావు, వ్యవసాయ అనుబంధ శాఖల అధికారులు, రైతులు పాల్గొన్నారు.

వైభవంగా శ్రీ మరిడిమాంబ ఆలయ వార్షికోత్సవం

లక్కవరపుకోట, జూన్ 2 ప్రభాతవార్త : మండలంలోని రంగరాయపురం గ్రామంలో వెలసిన శ్రీ మరిడిమాంబ ఆలయ 8వ వార్షికోత్సవం శుక్రవారం మాజీ జడ్పీటీసీ కరెడ్ల ఈశ్వరరావు ఆధ్వ ర్యంలో వైభవంగా నిర్వహించారు. ఈ సందర్భంగా అమ్మవారికి పురోహితులు రాము వేద మంత్రాలతో ఈశ్వరరావు దంపతులచే ప్రత్యేక పూజలు నిర్వహించి ప్రసాద పంపిణీ చేశారు. ఈ కార్యక్రమంలో గ్రామ సర్పంచ్ కరెడ్ల రామలక్ష్మి దంపతులు, భక్తులు పాల్గొన్నారు.

నెమలాంలో గడప గడపకు కార్యక్రమంలో ఎమ్మెల్యే

తెర్లాం, జూన్ 2 ప్రభాతవార్త : ప్రభుత్వం అందిస్తున్న సంక్షేమ పథకాలు ప్రతి ఇంటికి సక్రమంగా అందుతున్నాయో లేదా అని బొబ్బిలి నియోజకవర్గం ఎమ్మెల్యే శంబంగి వెంకట చిన అప్పలనాయుడు అడిగారు. శుక్రవారం నెమలాం గ్రామంలో గడపగడప కార్యక్రమంలో పాల్గొని ఇంటింటికి వెళ్ళి సంక్షేమ పథకాలు లబ్ధి పత్రాలను చదివి ఆ కుటుంబం పొందుతున్న ఫలాలపై వివరించారు. ప్రజల సంక్షేమమే ప్రభుత్వ లక్ష్యంగా ప్రభుత్వం పని చేస్తోందన్నారు. ఈ కార్యక్రమంలో మండల నాయకులు, నర్సుపల్లి బాబ్జి, జడ్పీటీసీ ప్రతినిధి గర్భాపు రామారావు, తదితరులు పాల్గొన్నారు.

జాతీయ కృత్రిమ గర్భాదారణ లేగదూడలు ప్రదర్శన

మెంటాడ, జూన్ 2 ప్రభాతవార్త : మండలంలోని కొంపంగి గ్రామంలో శుక్రవారం జాతీయ కృత్రిమ గర్భధారణ లేగదూడ ప్రదర్శన కార్యక్రమానికి మండల ఎంపిపి రెడ్డి సన్యాసి నాయుడు పాల్గొ న్నారు. ఈ కార్యక్రమంలో 45 లేగ దూడలు పాల్గొనడం జరిగింది. ప్రదమ బహుమతిగా నెలివాడ తవుడు, ద్వితీయ బుమతిగా బోగిలి అప్పలస్వామి లేగదూడకు, తృతీయ బహుమతిగా సువ్వాడ వెంకటరావు గెలుచుకోవడం జరిగింది. అంతేకాకుండా ఈ కార్యక్రమంలో పాల్గొన్న ప్రతీ రైతు లేగదూడకు ప్రోత్సహ బహుమతి ఇవ్వడం జరిగింది. ఈ కార్యక్రమంలో లెంక రత్నాకర్, సర్పంచ్ రాయపల్లి రాము, ఇవోపిఆర్‌డి డి.ఎ దామోదరరావు, గజపతినగరం ఏడి చంద్ర శేఖర్, పశు వైద్యాధికారి డిఎల్‌డిఎ జగదీష్ చల్లపేట పశువైద్యాధికారి అవినాష్, పెదమానాపురం పశువైద్యాధికారి దినేష్ తదితరులు పాల్గొన్నారు.

జీసీసీ టెండర్లు నిర్వహణ

సీతంపేట, జూన్ 2 ప్రభాతవార్త : ఐటిడిఎ పరిధిలో గల ఆశ్రమ పాఠశాలలు, గురుకులాలు, పోస్ట్‌మెట్రిక్ వసతి గృహాలకు నిత్యావసర వస్తువుల సరఫరాకు టెండర్లు జీసీసీ ఆధ్వర్యంలో నిర్వహించారు. శుక్రవారం స్థానిక ఐటిడిఎ కార్యాలయంలో 52 వస్తువులకు టెండర్లు నిర్వహించారు. ఈసందర్భంగా ఎపిఓ రోసిరెడ్డి మాట్లాడుతూ వస్తువుల సరఫరాలో ఆలస్యం ఉండకూడదని సూచించారు. సరుకుల్లో నాణ్యత లోపించకూడదన్నారు. ఈ కార్యక్రమంలో డిడి నగేష్, డిఎం జీసీసీ సంధ్యారాణి, ఏటిడబ్ల్యుఓలు, హెచ్‌డబ్ల్యుఓలు, ఇతర సిబ్బంది పాల్గొన్నారు.

పేదింటి పెళ్లి కూతరుకి పది వేలు వితరణ

మక్కువ, జూన్ 2 ప్రభాతవార్త : మక్కువ మండలం వెంకట బైరిపురం గ్రామంలో పేదింటి పెళ్లి కూతరు ఏనుగుల శిరీషకు పెళ్లి కానుకగా పది వేలు రూపాయలు, చీర జాకెట్, పసుపు, కుంకుమ, ఎం.ఎస్.ఆర్.పౌండేషన్ అధ్యక్షులు మరడ శ్రీనివాసరావు ఆధ్వర్యంలో గ్రామ సర్పంచ్ మండ వెంకటరత్నం చేతులు మీదుగా ఇచ్చి ఆశీర్వాదం ఇవ్వడం జరిగింది. వితరణ అందుకున్న పెళ్లికూతురి తల్లిదండ్రులు ఆనందం వ్యక్తం చేశారు.

క్రీడాకారులు మరిన్ని పథకాలు సాధించాలి

కురుపాం, జూన్ 2 ప్రభాతవార్త : మండలానికి చెందిన కరాటేలో ప్రతిభ చూపిన కరాటే విద్యార్థులకు కురుపాం ఎస్ఐ సి.హెచ్.ప్రసాద్ శుక్రవారం అభినందించారు. ఈ సందర్భంగా ఆయన మాట్లాడుతూ మరిన్ని పథకాలు సాధించాలన్నారు. విశాఖలో గత నెల 26 నుంచి 28 వరకు 10, 14, 19 విభాగాలకు ఇండో నేపాల్ కరాటే చాం

మరణించి... నలుగురికి పునర్జన్మ ప్రసాదించిన చంద్రకళ

- తొలిసారిగా ప్రభుత్వ ఆసుపత్రిలో అవయవదానం
- అనుమతులు పొందిన నెల రోజుల్లోనే అవయవాల సేకరణ
- మరో మైలిరాయి చేరుకున్న విమ్స్

ఆరిలోవ, జూన్ 2, ప్రభాతవార్త

శ్రీకాకుళం జిల్లా మధుపం మండలంకు చెందిన పి. చంద్రకళ(32) గత నెల 31వ తేదీన తీవ్ర తలనొప్పితో అపస్మారక స్థితిలోకి విమ్స్‌లో చేర్పించారు. న్యూరో సర్జరీ వైద్యులు ఆమెకు వైద్య పరీక్ష నిర్వహించగా తలలో తీవ్ర రక్తస్రావం జరిగినట్టు గుర్తించి బర్ల్ హేమరేజ్ వ్యాధిగా నిర్ధారించారు. ఆమె ఆరోగ్యం పూర్తిగా క్షీణించడంతో విమ్స్ వైద్యులు బ్రయిన్ డెడ్‌గా ధృవీకరించారు. బ్రెయిన్ డెడ్ విషయం తెలుసుకున్న విమ్స్ డైరెక్టర్, జీవన్‌దాన్ రాష్ట్ర కో ఆర్డినేటర్ కె.రాంబాబు మహిళ కుటుంబ సభ్యులతో మాట్లాడి అవయవదానానికి ముందుకు వచ్చేలా ప్రోత్సహించారు. దీంతో ఆమె నుంచి రెండు కిడ్నీలు, రెండు కళ్ళను సేకరించారు. మరణించిన తరువాత కూడా నలుగురు జీవితాల్లో కొత్త వెలుగులు నింపిన చంద్రకళ మృతదేహానికి విమ్స్ ఆసుపత్రి సిబ్బంది ఘన వీడ్కోలు పలికారు. ఆమె మృతదేహానికి సెక్యూరిటీ సిబ్బంది గౌరవ వందనం చేశారు. అనంతరం డైరెక్టర్ రాంబాబు పూలమాలలు వేసి ఘనంగా నివాళులు అర్పించారు. కుటుంబసభ్యులకు డైరెక్టర్ చేతుల మీదుగా ప్రశంసపత్రాన్ని అందజేశారు. కార్పొరేటర్ ఆసుపత్రులకు ఏ మాత్రం తగ్గకుండా ఎన్నో అత్యాధునిక సర్జరీలు చేసి అనేక మైలురాయులకు కేంద్రమైన విశాఖ ఇన్స్టిట్యూట్ ఆఫ్ మెడికల్ సైన్స్‌స్ మరో మైలి రాయి చేరుకుంది. బ్రెయిన్ డెడ్ అయిన ఓ మహిళ నుంచి అవయవాలు సేకరించి రాష్ట్రంలోని తొలి ప్రభుత్వ ఆసుపత్రిగా రికార్డ్ నమోదు చేసింది. సాధారణంగా బ్రెయిన్ డెడ్ అయిన కేసులు కార్పొరేట్ ఆసుపత్రిలో మాత్రమే అవయవాలును సేకరించడం జరుగుతుంది. కానీ ఆంధ్ర రాష్ట్రంలో తొలిసారిగా ప్రభుత్వాసుపత్రి అయిన విమ్స్‌లో బ్రెయిన్ డెడ్ అయిన మహిళ నుంచి అవయవాలను సేకరించారు.

నలుగురు జీవితాల్లో కొత్త వెలుగులు...

చంద్రకళ నుంచి సేకరించిన అవయవాలతో నలుగురు జీవితాలలో కొత్త వెలుగులు రానున్నాయి. ఆమె నుంచి సేకరించిన రెండు కిడ్నీల్లో ఒక కిడ్నీ అపోలో ఆసుపత్రికు, మరో కిడ్నీని కేర్ ఆసుపత్రికి కేటాయించగా, రెండు కళ్ళును ఎల్వీ ప్రసాద్ కంటి ఆసుపత్రికి కేటాయించారు. జీవన్‌దాన్ ప్రోటోకాల్ ప్రకారం ఆ అవయవాలను అవసరమైన రోగులకు కేటాయించారు.

శ్రీ జగన్నాథ స్వామి రథయాత్ర మహోత్సవాల పోస్టర్ ఆవిష్కరణ

విశాఖపట్నం, జూన్ 2, ప్రభాతవార్త

ఆంధ్రప్రదేశ్ ప్రభుత్వ దేవదాయ ధర్మధాయ శాఖ శ్రీ జగన్నాథస్వామి దేవస్థానం టౌన్ కోత్తరోడ్డు విశాఖ నందు ఈనెల 19 నుంచి 30 వరకు శ్రీజగన్నాథ స్వామి రథయాత్ర మహోత్సవములు అత్యంత వైభవంగా జరుగును. ఈ సందర్భంగా విశాఖ దక్షిణ నియోజకవర్గం శాసనసభ్యులు వాసుపల్లి గణేష్‌కుమార్ రథయాత్ర వాల్ పోస్టర్స్ ఆవిష్కరించారు. ఈ సందర్భంగా ఆలయ కార్యనిర్వహాణాదికారికి ఎమ్మెల్యే రథయాత్ర ఏర్పాట్లు విషయమై క్యూలైన్లు మెడికల్, వాటర్ సదుపాయాలు కల్పించి భక్తులకు ఎటువంటి అసౌర్యం కలగకుండా తగు జాగ్రత్తలు పాటించవలసిందిగా సూచనలు చేస్తూ ఈ కార్యక్రమాలు అత్యంత వైభవంగా జరిగేందుకు తాముకూడా సహకరిస్తామని తెలియజేశారు. ఈ కార్యక్రమంలో ఆలయ కార్యనిర్వహధాకారి రాజగోపాల్ రెడ్డి ఆలయ అర్చుకులు జగన్నాధచార్యులు ఆలయ సిబ్బంది, ప్రభు ప్రసాద్, 36వ వార్డులో ఉన్న వార్డు ప్రెసిడెంట్లు కార్యవర్గ సభ్యులు అందరూ పాల్గొన్నారు.

చినగదిలి వీఆర్వో పై దాడి

- ఆక్రమణను తొలగిస్తుండగా ఘటన...
- రెవెన్యూ ఉద్యోగస్తులు ఆగ్రహం
- భూ ఆక్రమణకు పాల్పడ్డ అధికారపార్టీ నేత
- దాడికి పాల్పడిన వ్యక్తిపై కేసు నమోదు

ఆరిలోవ, జూన్ 2, ప్రభాతవార్త

మేము చెప్పిందే చేయాలి, మేము భూ ఆక్రమణలు చేస్తుంటే మీరు చూస్తూ ఉండాలి తప్ప మాకు అడ్డుపడితే మేము తిరగబడతాం, మీరు పోలీసులకు పిర్యాధి చేసిన మాకు భయం లేదన్నట్లుగా రెవెన్యూ అధికారులపై అధికార పార్టీ నాయకుడు దాడి పాల్పడడం అందరినీ నోట చర్చినీయశనంగా మారింది. వివరాల్లోకి వెళ్తే స్థానిక 12వ వార్డు చినగదిలి మండలం సర్వే నెంబర్ 55 బీటిఆర్ నగర్‌లో అధికార పార్టీ నాయకుడు దర్జాగా కబ్జా చేసి భారీ ప్రొక్లైనర్స్‌తో కొండను పిండి చేసి నిర్మాణ పనులు చేపట్టాడు. దీంతో అప్పటి తహశీల్దార్ పాల్‌కిరణ్ భూ ఆక్రమణను అడ్డుకొని ప్రభుత్వ హెచ్చరిక బొర్డును ఏర్పాటు చేశారు. దీంతో కొన్నాలుగా పనులు నిలిపివేసి మరల ఆక్రమణకు పాల్పడడంతో స్థానికులు ప్రస్తుత తహశీల్దార్ సనపల రమణయ్యకు ఫిర్యాదు చేశారు. దీంతో తహశీల్దార్ ఆదేశాలు మేరకు ఆర్.ఐ ప్రవీణ్‌కుమార్ తన సిబ్బందితో కలిసి నిర్మాణం పనులు నిలిపివేయాలని కోరారు. దీంతో అధికార పార్టీ నేత మొల్లి హేమంత్‌కుమార్ ఉద్రేకంతో వీఆర్వో యువరాజ్‌ను కొట్టి దాడికి పాల్పడ్డాడు. మీరు ఏం చేసుకుంటే చేసుకోండి.. మేము నిర్మాణ పనులు నిలిపివేయం అని అధికారులకు హెచ్చరించడం అందరినీ ఆశ్చర్యం కలిగించింది. వెంటనే రెవెన్యూ అధికారులు ఆరిలోవ పోలీసులకు ఫిర్యాదు చేశారు. దీంతో ఆరిలోవ సీఐ సోమశేఖర్ హేమంత్‌ను అదుపులో తీసుకుని కేసు నమోదు చేసినట్లు పోలీసులు తెలిపారు. రెవెన్యూ అధికారులు ఆగ్రహం... ప్రభుత్వ ఉద్యోగులపై దౌర్జన్యం అన్యాయమని, ఆక్రమణలు అడ్డుకుంటే కొడతారా అని ఆరిలోవ పోలీసులు ఎదురు నిరసన వ్యక్తం చేశారు. ప్రభుత్వ అధికారులపై దాడికి పాల్పడిన వారిపై చట్టపరమైన చర్యలు తీసుకోవాలని కోరారు.

తహశీల్దార్ సనపల రమణయ్య .. ప్రభుత్వ భూములను కాపాడావల్సిన బాధ్యత మాపై ఉందని,

ఆక్రమణ జరుగుతుందని ఫిర్యాదు రావడంతో ఆర్.ఐ ప్రవీణ్‌కుమార్‌తో పాటు కొంతమంది సిబ్బందిని పంపించి పనులు నిలిపివేయమని ఆదేశాలు జారీ చేశామని, ఆక్రమణను అడ్డుకుంటుండగా వీఆర్వో యువరాజ్‌పై చేయి చేసుకోవడం అన్యాయమన్నారు. ఈ దాడి విషయంమై ఆరిలోవ పోలీసులకు ఫిర్యాదు చేశామన్నారు, ప్రభుత్వ ఉద్యోగులపై ఇలాంటి దాడిలకు పాల్పడితే కఠిన చర్యలు తప్పవని హెచ్చరించారు.

అనాధ శవానికి సేవా స్ఫూర్తి అంత్యక్రియలు

ఆరిలోవ, జూన్ 2, ప్రభాతవార్త

అనాధ శవానికి సేవా స్ఫూర్తి సభ్యులు అంత్య క్రియలు నిర్వహించారు. గత కొన్ని రోజులుగా ఓ వృద్ధుడు రవీంద్రనగర్ బస్ స్టాప్‌లో తీవ్ర అనార్యోంతో బాధపడుతూ.. నడవలేని స్థితిలో ఉండడం సేవస్ఫూర్తి సభ్యులు రోజు ఆ వృద్ధుడికి మూడు పుట్లా భోజనం ఏర్పాటు చేసి అదుకున్నారు. శుక్రవారం ఉదయం ఆ వృద్ధుడు మృతిచెంది ఉండడంతో సేవ స్ఫూర్తి సభ్యులు ఆరిలోవ పోలీసులకు సమాచారం అందజేసి అంత్యక్రియలు చేశారు. సేవస్ఫూర్తి అధ్యక్షులు ఒమ్మి అప్పలరాజు, ఇమంది లక్ష్మణ్, ఎస్ ఆనందరావు, గోపాల్, సి.హెచ్ పద్మాజీ, ఆర్ ఎల్లాజీ, పోలిరాజు, శివ, వాసు, అనిల్ అంత్య క్రియల్లో పాల్గొన్నారు.

బాధిత కుటుంబానికి చేయూత

ఆరిలోవ, జూన్ 2, ప్రభాతవార్త

స్థానిక 10వ వార్డులో నివాసముంటున్న సిరిపురపు శ్యామ్ అరుణ్ కొన్ని నెలలుగా కిడ్నీ వ్యాధితో బాధపడుతున్నారు. మాజీ కార్పొరేటర్, వార్డు ఇంచార్జు జగ్గుపిల్ల అప్పలరాజు చొరవతో రాజీవ్‌నగర్ అధ్యక్షులు కనకాల కృష్ణ కృషితో 22వ సచివాలయం సిబ్బందిచ వాలంటరీ భావణి ప్రభుత్వంచే పదివేల రూపాయులు మంజూరు చేయించి శుక్రవారం బాధిత కుటుంబానికి అందజేశారు. ఈ కార్యక్రమంలో సచివాలయం కన్వీనర్లు కంట్రెడ్డి కన్నబాబు, తులసీరామ్, ఎం.రామారావు, లక్ష్మణ్‌రావు, మండపం కుమారి, చార్లెస్ వెస్లీ తదితరులు పాల్గొన్నారు.

ఢిల్లీ సుప్రీంకోర్టులో జగన్ సర్కార్‌కు ఎదురుదెబ్బ

జీవో 115పై హైకోర్టు తీర్పును సమర్ధించిన సుప్రీంకోర్టు

విశాఖపట్నం, జూన్ 2, ప్రభాతవార్త

ఢిల్లీ సుప్రీంకోర్టులో జగన్ సర్కార్‌కు ఎదురుదెబ్బ జీవో 115పై హైకోర్టు తీర్పును సమర్ధించిన సుప్రీంకోర్టు వైజాగ్ వ్యాపారవేత్త కాట్రగడ్డ లలితేశ్ కుమార్‌కు మర్రిపాలెంలో 17135 చదరపు మీటర్ల భూమిని వెనక్కి తీసుకుంటూ జీవో 115ని జారీ చేసిన ఏపీ ప్రభుత్వం జోవో 115ని కొట్టివేస్తు హైకోర్టు సింగిల్ బెంచ్ మొదట తీర్పు సింగిల్ బెంచ్ తీర్పును సమర్ధించిన సిజెఐ పికె మిశ్రా నేతృత్వంలోని ధర్మాసనం హైకోర్టు తీర్పును సుప్రీంలో సవాలు చేసిన ఏపీ ప్రభుత్వం న్యాయమూర్తులు దీపాంకర్ దత్తా పంకజ్ మిట్టల్‌తో కూడిన ధర్మాసనం నేడు విచారణ హైకోర్టు తీర్పునే సమర్ధించిన సుప్రీంకోర్టు ధర్మాసనం కాట్రగడ్డ లలితేశ్ కుమార్‌కు కేటాయించిన స్థలాన్ని వెనక్కు తీసుకోవాలనుకున్న ఏపీ ప్రభుత్వం నిర్ణయం సరికాదన్న సుప్రీం ధర్మాసనం మీరే స్థలాన్ని కేటాయించి మళ్లీ మీరే వెనక్కి తీసుకుంటారా? అంటూ ఏపీ ప్రభుత్వాన్ని ప్రశ్నించిన సుప్రీంకోర్టు.

ఇసుకతోటలో అమ్మవారి వార్షిక మహోత్సవ ఆహ్వాన పత్రికను వంశీకృష్ణ యాదవ్‌కి అందజేత

విశాఖపట్నం, జూన్ 2, ప్రభాతవార్త

ఈనెల 11 నుంచి ఇసుకతోట గ్రామ పరిధిలో శ్రీ కృష్ణ ఉమా మహేశ్వరసాయి దుర్గ యాదవ్ సేవ సంఘం ఆధ్వర్యంలో శ్రీ కనకదుర్గామాంబ నెల్లి పోలమాంబ, శ్రీ ఎర్నిమాంబ వార్షిక పండుగ ఆహ్వాన పత్రికను ఎమ్మెల్సీ వంశీకృష్ణ యాదవ్‌కి ఆలయ కమిటీ పెద్దలు శివాజీపాలెం కార్యాలయంలో అందజేశారు. ఈనెల 11 నుంచి 13 వరకు కలశ స్థాపన కుంకుమ పూజ, లలిత సహస్రనామ పారాయణం పంచామృత అభిషేకాలు కుకుమార్చనలతో పాటు సాంస్కృతిక కార్యక్రమాలు నిర్వహించనున్నట్లు కమిటీ సభ్యులు తెలిపారు. ఈ సందర్భంగా ఎమ్మెల్సీ వంశీకృష్ణ మాట్లాడుతూ అమ్మవారి మహోత్సవం ఘనంగా నిర్వహించుటలో ప్రముఖ పాత్ర పోషిస్తున్న కమిటీ సభ్యులను అభినందిస్తూ తనవంతు సహాయ సహకారాలు ఎల్లపుడూ ఉంటాయని వారికి తెలిపారు. కార్యక్రమంలో కమిటీ పెద్దలు గ్రామ పెద్దలు తదితరులు పాల్గొన్నారు.

ప్రజలకు పరిశుద్ధ్యమైన నీటిని అందించండి

నగర మేయర్ గొలగాని

విశాఖపట్నం, జూన్ 2, ప్రభాతవార్త

ప్రజలకు పరిశుద్ధమైన నీటిని అందించాలని నగర మేయర్ గొలగాని హరి వెంకటకుమారి జీవీఎంసీ తాగునీటి విభాగపు ఇంజనీరింగ్ అధికారులను ఆదేశించారు. శుక్రవారం ఆమె టిఎస్ఆర్ కాంప్లెక్స్‌లో ఉన్న తాగునీటి ట్యాంకులను అధికారులతో కలిసి పర్యవేక్షించారు. ఈ సందర్భంగా నగర మేయర్ మాట్లాడుతూ నగర ప్రజల నుంచి టెలికాన్ఫరెన్స్ స్పందనలో తాగునీటి భాగంపై అధికంగా ఫిర్యాదులు వస్తున్న దృష్ట్యా టిఎస్ఆర్ కాంప్లెక్స్‌లోని మంచినీటి ట్యాంకులను పరిశీలించామని తెలిపారు. ప్రజలు నుంచి తాగునీటి శుభ్రతపై చాలా ఫిర్యాదులు అందుతున్నాయని ప్రజలకు మెరుగైన తాగునీరు అందించేందుకు ప్రతి ట్యాంకును శుభ్రపరచాలని అధికారులను ఆదేశించా మన్నారు. అలాగే మంచినీటి విభాగంలో ప్రజలకు అందించే నీటిని పరిశీలించామని తెలిపారు. చాలా చోట్ల వివిధ రంగులలో తాగునీరు సప్లై అవుతుందని కొన్ని ప్రాంతాలలో నాచు వస్తుందని ప్రజలు తమ దృష్టికి తీసుకురావడం జరిగిందని అన్నారు. తాగునీటి ట్యాంకులను శుభ్రపరిచినందువలన శనివారం తాగునీరు మూడు నాలుగు ఐదు జోన్లలోని కొన్ని ప్రాంతాలలో తాగునీరు సప్లై ఉండదని అందుకు ప్రజలు సహకరిం చాలని మేయర్ విజ్ఞప్తి చేశారు. ఈ పర్యవేక్షణలో జీవీఎంసీ పర్యవేక్షక ఇంజనీర్ వేణుగోపాల్ కార్యనిర్వహక ఇంజనీర్ శేఖర్ సహాయక ఇంజనీరు విల్సన్ తదితరులు పాల్గొన్నారు.

ఇండియా లింక్‌డ్ఇన్ ప్రముఖ కంపెన్సీ జాబితాలో నంబర్ 9వ స్థానం

విశాఖపట్నం జూన్ 2, ప్రభాతవార్త

వియాట్రిస్ ఇన్ కా ఒక అంతర్జాతీయ ఆరోగ్య సంరక్షణ కోసం కృషి చేసే కంపెనీ వియాట్రిస్ ఇండియా 2023 లింక్‌డ్ఇన్ ప్రముఖ కంపెన్సీస్ జాబితాలో నంబర్ 9 స్థానంలో పొందిందని ప్రకటించింది. కేరీర్ లో ఎదుగుదల మరియు అభివృద్ధిలను ప్రోత్సహించే చురుకైన మద్దతునిచ్చే కార్యాలయాన్ని తమ ఉద్యోగులకుకేటాయించే స్థానం నిబద్ధత తమ నిపూర్తి సామార్థ్యానికి చేరుకోవడానికి వారికి సాధికారత చేకూర్చడానికి కృషి చేస్తోంది. కంపెనీస్ వార్షిక జాబితా ఎనిమిది స్థంబాలుపై ఆధారపడింది దీనిలో ప్రతి ఒక్కటి కెరీర్ పురోగతిలో ముఖ్యమైన ఆంశాన్ని వెల్లడిస్తుంది పురోగమించే సామర్థ్యం నైపుణ్యాభివృద్ధి కంపెనీ సిర్ధత్వం బయట అవకాశం కంపెనీ అనుబంధం లింగ్ వైవిధ్యత విద్యా నేపథ్యంలో దేశంలో ఉద్యోగి ఉనికి అన్ని స్థంబాలను సంబంధించిన లింక్డ్ ఇన్ డేటా ప్రకారం వియాట్రిస్ ఉద్యోగ కెరీర్ ప్రగతిని ఆరంబించింది.ఉద్భవ్ గంజా హెచ్ఆర్ హెడ్ గ్లోబల్ ఆపరేషన్స్ ఇండియా ఎమర్జింగ్ ఆసియా యాకెసస్ మార్కెట్స్ ఇలా అన్నారు. మేము లింక్డ్ ఇన్ ప్రముఖ కంపెన్సీ చేరింది. మేము మా ఉద్యోగుల కోసం ఖర్చు చేయడాన్ని మరియు తమ కెరీర్స్‌లో వర్ధిల్లడానికి అవసరమైన వనరులు మద్దతు వారికి కేటాయిస్తాము అని అన్నారు.

స్పీకర్ తమ్మినేని సీతారాంను తక్షణమే 'గవర్నర్ బర్తరఫ్ చేయాలి : బుద్ధ నాగజగదీష్

అనకాపల్లి, జూన్ 2, ప్రభాతవార్త

తెలుగుదేశం పార్టీ జాతీయ అధ్యక్షుడు నారా చంద్రబాబునాయుడు హత్యకు జగన్‌రెడ్డిప్రభుత్వం కుట్రలు పన్నుతుందని దానికి అనుగునంగా రాజ్యాంగ పదవిలో ఉన్న స్పీకర్ తమ్మినేని సీతారాం కమాండో లేకపోతే చంద్రబాబునాయుడు ఫినిష్ చేస్తామని బహిరంగంగా పత్రికా మీడియా ద్వారా ప్రకటనలు చేసిన స్పీకర్ తమ్మినేని సీతారాంను తక్షణమే స్పీకర్ పదవి నుంచి బర్తరఫ్ చేయాలని తెలుగుదేశం పార్టీ అనకాపల్లి జిల్లా అధ్యక్షులు మాజీ ఎమ్మెల్సీ బుద్ధ నాగజగదీశ్వరరావు గవర్నర్‌కు ఫిర్యాదు చేశారు. చంద్రబాబునాయుడు దయాదాక్షిణ్యాలతో చంద్రబాబు ఫోటోతో రాజకీయ పదవులు అధిరోహించి తిన్నింటి వాసాలు లెక్కపెట్టిన ఊసరవిల్లి తమ్మినేని సీతారాం అని రాజ్యాంగ పదవిలో ఉండి ఆయన వ్యాఖ్యలు విధ్వంసంగా ఉన్నాయని కక్షపూరితంగా కుట్రపూరితంగా ఉన్నాయన్నారు. ఇటువంటి సంధి ప్రేలాపనలు ఆపడం మంచిదని లేనిఏడల ఎన్నుకున్న ప్రజలు మిమ్మల్ని ఇంట్లో కూర్చోబెట్టడానికి సిద్ధంగా ఉన్నారని ఆ విషయాన్ని గుర్తు పెట్టుకోవాలని బుద్ధ నాగజగదీష్ పేర్కొన్నారు. వివాదాస్పదమైన ప్రకటనలు ఇవ్వడం విలువలేని పత్రికప్రకటనలు ఇవ్వడం నేనున్నానని ఉనికి కాపాడుకోవడానికి ఇటువంటి ప్రకటనలు ఇచ్చి స్పీకర్ స్థానానికి మచ్చ తెస్తున్నారని రాజ్యాంగ పదవిని అనుభవిస్తున్న వ్యక్తిగత దూషణలకు పరిమితం అవ్వడం, భారతదేశంలోని ఏ రాష్ట్రంలోని శాసనసభ స్పీకర్లు ఇటువంటి వ్యాఖ్యలు చేయలేదని హుదాతనంతో మెలగాలని నాగజగదీష్ సలహా ఇచ్చారు. చంద్రబాబునాయుడుకు ప్రజల్లో వస్తున్న ప్రజాదరణను చూసి ఓర్వలేక ఆదిమూలపు సురేష్ పురసాలక శాఖామాత్యులు ప్రకాశం జిల్లాలో వైసిపి గుండాల చేత రాళ్ళు విసిరించి, బట్టలు చించుకుని మంత్రి పదవికి కళంకం తెచ్చారని అనపర్తిలో ఇదేమి ఖర్మ కార్యక్రమానికి రాజమండ్రి నుంచి వెళ్తున్న సందర్భంగా వైసిపి గుండాలు విధ్వంసకారులు, పోలీసులు చంద్రబాబు కాన్వాయ్‌కు అడ్డంగా ఉండిరెచ్చగొట్టే విధంగా ప్రసంగాలు చేశారని, పోలీసు ఎదుటే దుర్భాషలాడిన పోలీసులు నిమ్మకునీరెతితనట్టు ఉండడం, అప్పటి నుంచి చంద్రబాబునాయుడిపై కుట్రలు చేస్తున్నట్టుగా అర్థమవుతుందన్నారు. నక్సలైట్ భావజాలంతో తమ్మినేని సీతారాం ప్రసంగాలు చేయడం వామపక్షం వాడినని చెప్పుకోవడం విడ్డూరంగా ఉందని వామపక్ష ప్రజాతంత్ర వాదులు ఇటువంటి ప్రకటనలు ఏనాడు చేయలేదని నాగజగదీస్ అన్నారు. ఇప్పటికైనా గవర్నర్ స్పందించి వారికి ఉన్న విచక్షణ అధికారాలు ఉపయోగించి స్పీకర్ పదవి నుండి భర్తరఫ్ చేయాలని బుద్ధ నాగజగదీష్ డిమాండ్ చేశారు. కేంద్ర ప్రభుత్వ ఆధీనంలో ఉన్న ఎస్ఐని దర్యాప్తు సంస్థ చేత తమ్మినేని సీతారాం వ్యాఖ్యలపై విచారణ చేపట్టాలని నాగజగదీష్ విజ్ఞప్తి చేశారు. ఈ కార్యక్రమంలో అనకాపల్లి పార్లమెంట్ కార్యర్శి బోటి వెంకటరావు కార్యనిర్వాహఖ కార్యదర్శి మళ్ల గణేష్ పాల్గొన్నారు.

నేడు శ్రీ ఆంజనేయ స్వామి వారి దేవాలయంలో మన్యుసూక్తహోమం

విశాఖపట్నం, జూన్ 2, ప్రభాతవార్త

స్థానిక నగర మెయిన్‌రోడ్డు పూర్ణామార్కెట్ దరి శ్రీ ఆంజనేయస్వామివారి దేవస్థానంలో ఈనెల 3వ తారీఖు శనివారం పౌర్ణమినాడు ఉదయం 9 గంటలకు మన్యుసూక్త హోమం జరుగునని దాని రుసుము రూ. 516 సదరు హోమం ప్రతినెల పౌర్ణమి తిధినాడు జరుగునని ఫలితం నరఘోష, శత్రుఘోష, బుణభాద నివారణ గ్రహాదోషశాంతి, కార్యసిద్ధి కలుగునని దేవాలయం కార్యనిర్వహాణాధికారి అల్లు జగన్నాధరావు ఒక ప్రకటనలో తెలిపారు.

ముఖ్యమంత్రి జగన్ వ్యవసాయానికి పెద్దపీట

- పరిశ్రమలు ఐటి శాఖ మంత్రి గుడివాడ అమర్నాథ్
- మెగా మేళాలో 72 ట్రాక్టర్లు, యంత్రపరికరాల అందజేత
- 148 సిహెచ్‌గ్రూపులకు రూ.2కోట్ల 61.99 లక్షల రాయితీ
: జెండా ఊపి ట్రాక్టర్లను ప్రారంభించిన మంత్రి అమర్‌నాథ్

అనకాపల్లి, జూన్ 2, ప్రభాతవార్త

ముఖ్యమంత్రి వైఎస్ జగన్ మోహన్ రెడ్డి వ్యవసాయానికి పెద్దపీట వేస్తున్నారని పరిశ్రమలు ఐటి శాఖ మంత్రి గుడివాడ అమర్‌నాథ్ చెప్పారు. ఎన్టీఆర్ స్టేడియంలో శుక్రవారం నిర్వహించిన యంత్ర సేవా పథకం రెండో విడతలో ఆయన రైతులకు ట్రాక్టర్లు,యంత్ర పరికరాలను అందజేశారు. మంత్రి మాట్లాడుతూ యంత్రపరికరాల పంపిణీలో ప్రభుత్వం గ్రూప్‌కు 40 శాతం సబ్సిడీని, 50 వాతం బ్యాంకు రుణంగా అందచేస్తుందని, పది శాతం మాత్రమే గ్రూప్‌సబ్యులు చెల్లిస్తే సరిపోతుందన్నారు. దళారీ, అవినీతి లేకుండా నేరుగా లబ్దిదారునికి చేరాలని, లబ్దిదారుకు మేలు జరగాలని భావించితక్కవ ధరకే ప్రభుత్వం యంత్రపరికరాలను అందిస్తుందన్నారు. గత ఏడాది మొదటి విడత యంత్రపరికరాల పంపిణీలో 271 గ్రూప్‌లకు, రూ.4.61 కోట్ల పరికరాలను అందచేయడం జరిగిందన్నారు. 2వ విడత లో 148 సిహెచ్‌సిలకు 2 కోట్ల 61 లక్షల 99 వేల విలువతో 72 ట్రాక్టర్లు వివిధ యంత్రపరికరాలు సరఫరా చేయడం జరిగిందన్నారు. ఈ కార్య క్రమంలో మంత్రి జెండా ఊపి ట్రాక్టర్లను ప్రారంభించారు. ఇందుకు సంబంధించిన మెగా చెక్కును లబ్ధిదారులకు అందజేశారు. జిల్లాకలెక్టర్ రవి పట్టన్‌శెట్టి మాట్లాడుతూ జిల్లాలో 450 రైతు భరోసా కేంద్రాల ద్వారా రైతులకు సేవలు అందిస్తున్నట్టు తెలిపారు. రైతులకు సబ్సిడీతో విత్తనాలు ఎరువులు అందించడం జరుగుతుందన్నారు. రైతులకు ఇంకా ఏమైనా కావాలంటే లేదా వారిసమస్యలను 1902 టోల్‌ఫ్రీ నెంబర్‌కు ఫోన్‌చేసి గాని జగనన్నకు చెబుదాం కార్యక్రమంలో తెలియచేయవచ్చని చెప్పారు. యంత్రసేవా పథకం ద్వారావచ్చిన ట్రాక్టర్లు ఇతర పరికరాలు ఉపయోగించి వ్యవసాయం చేయడం మూలంగా తమకు కలిగిన లాభాలను గురించి వివిధప్రాంతాల నుంచి వచ్చిన రైతుల సభాముఖంగా తెలియజేశారు. ఈ కార్యక్రమంలో అసిస్టెంట్ కలెక్టర్ బి.స్మరణ్‌రాజ్, వ్యవసాయ శాఖ అధికారి మోహన్‌రావు, జిల్లా ఉద్యావన శాఖ అధికారి ప్రభాకర్‌రావు, ఎంపిపి గొర్లె సూరిబాబు, ఎంపిటిసిలు, జడ్పిటిసిలు తదితరులు పాల్గొన్నారు.

క్రీడలతో బాలబాలికలకు మంచి భవిష్యత్తు

- విశాఖ నగర పోలీస్ కమిషనర్ త్రివిక్రమ వర్మ
- పోలీస్ బ్యారెక్స్‌లో ప్రారంభమైన జిల్లా బాలబాలికల బాస్కెట్ బాల్ పోటీలు

(విశాఖ క్రైమ్, ప్రభాతవార్త)

క్రీడల వలన శారీరక దృఢత్వంతో పాటు మానసిక పరివర్తన వస్తుందని విశాఖ నగర పోలీస్ కమిషనర్ డాక్టర్ సీఎం త్రివిక్రమ వర్మ అన్నారు. విశాఖ డిస్ట్రిక్ట్ బాస్కెట్ బాల్ అసోసియేషన్ ఆధ్వర్యంలో పోలీస్ బ్యారెక్స్ బాస్కెట్ బాల్ గ్రౌండ్‌లో నిర్వహింస్తున్న జిల్లా బాలబాలికల బాస్కెట్ బాల్ (సీఎంఆర్ కప్)– 2023 పోటీలకు అయన విశిష్ట అతిథిగా హాజరయ్యారు. శుక్రవారం ప్రారంభమయిన ఈ పోటీలు మూడు రోజుల పాటు జరుగుతాయి. ఈ బాస్కెట్ బాల్ పోటీలలో 12 బాలుర జట్లు, 6 బాలికల జట్లు సుమారు 200 మంది క్రీడాకారులు పాల్గొన్నారు. ఈ పోటీలలో ఎంపికైన జట్లను ఈ నెల 29 నుండి కృష్ణా జిల్లా నూజివీడులో జరిగే అంతర్ జిల్లా పోటీలకు ఎంపిక చేయనున్నారు. ఈ సందర్భంగా సిపి త్రివిక్రమ వర్మ మాట్లాడుతూ రాష్ట్ర స్థాయి, జాతీయస్థాయి గుర్తింపుతో పాటు మంచి భవిష్యత్తు చేకూరు తుందని ఆశాభావం వ్యక్తం చేశారు. విద్యార్థి దశ నుంచే ఆటల పట్ల ఆసక్తిని పెంపొందించుకొని, నైపుణ్యంతో క్రీడల్లో రాణించాలన్నారు. క్రీడల ద్వారా శారీరక దృఢత్వంతో పాటు, మానసిక ఉల్లాసం వృద్ధిచెందుతుందన్నారు. ఈ కార్యక్రమంలో ముఖ్య అతిథులు సి.ఎం.ఆర్.అధినేత మావూరి వెంకటరమణ, టి.ఎస్.ఆర్. ప్రసాద్, రిటైర్డ్ ఆడిషనల్ ఎస్పీ, విశాఖ డిస్ట్రిక్ట్ బాస్కెట్ బాల్ అధ్యక్షులు సునీల్ మహంతి పాల్గొని పోటీలను ప్రారంభించారు. డిస్ట్రిక్ట్ అసాసియేషన్ సెక్రెటరీ పర్యవేక్షకునిగా వ్యవహరించారు, ట్రెజరర్ బి.పనశురాములు, జిల్లా బాస్కెట్ బాల్ అసోసియేషన్ సభ్యులు, నగర పోలీసు అధికారులు, సిబ్బంది పాల్గొన్నారు.

సంతూర్ తమ రాయల్ శాండల్ సోప్పు ఆయిల్, అదనపు మాయిశ్చరైజర్లతో చర్మం కోసం తయారైంది

విశాఖపట్నం, జూన్ 2, ప్రభాతవార్త

ఎఎఫ్‌సీజీ కంపెనీలలో ఒకటైన విప్రో కన్స్యూమర్ కేర్ అండ్ లైటింగ్ ఫ్లాగ్షిప్ బ్రాండ్ సంతూర్ ద్వారా రాయల్ శాండల్ సోప్పు తిరిగి విడుదల చేస్తున్నట్లు ప్రకటించారు. మృదువైన చర్మానికి అందమైన గ్లోను, సువాసనను అందించే వాగ్దానాన్ని అందిస్తుంది. ఆధునిక అనుభూతిని అందించే రిఫ్రెష్డ్ ప్యాకేజింగ్ వస్తుంది చిక్కని నురగ, గంధం సువాసన కలిగిన సంతూర్ రాయల్ సార్క్ బిజినెస్ చీఫ్ ఎగ్జిక్యూటివ్ నీరజ్ ఖత్రి మాట్లాడుతూ సంతూర్ మా ఫ్లాగ్షిప్ బ్రాండ్ సంతూర్ రాయల్ శాండల్ మా సంతూరు ఉత్పత్తుల శ్రేణిలో సరికొత్త జోడింపులలో ఒకటి మేము వినియోగ దారులకు వారి ప్రియమైన సంతూర్ సబ్బుల విభిన్న శ్రేణిని అంద

సత్య కళాశాల విద్యార్థికి ఖేలో యూనివర్సిటీ గేమ్స్‌లో కాంస్య పతకం

మాధవధార, జూన్ 2, ప్రభాతవార్త

సత్య కళాశాల విద్యార్థి మిస్టర్ ఎం.మణికంఠ ఖేలో యూనివర్సిటీ గేమ్స్‌లో కాంస్య పతకం సాధించాడు. స్థానిక తోటపాలెంలో గల సత్య డిగ్రీ, పీజీ కళాశాలలో డిగ్రీ ద్వితీయ సంవత్సరం చదువుతున్న విద్యార్థి మిస్టర్ ఎం.మణికంఠ ఇటీవల గౌతమ్ బుద్ధ యూనివర్సిటీ, నోయిడా, ఉత్తర ప్రదేశ్‌లో జరిగిన ఖేలో యూనివర్సిటీ గేమ్స్‌లో ఆంధ్రా యూనివర్సిటీ తరుపున పాల్గొని 89 కేజీల విభాగంలో, 130 కేజీల స్నాచ్, 154 కేజీల క్లీన్, జర్క్‌లో కాంస్య పథకాన్ని సాధించాడని కోచ్ చల్లా రాము ఫోన్ ద్వారా తెలిపారు. ఈ సందర్భంగా మణికంఠను కళాశాల సెక్రటరీ, కరస్పాండెంట్ డా.ఝాన్సీలక్ష్మీ, కళాశాల సంచాలకులు డా.ఎం.శశిభూషణరావు, కళాశాల ప్రిన్సిపాల్ డా.ఎంవి.సాయి దేవమణి, కళాశాల ఫిజికల్ డైరెక్టర్ మహేష్, అధ్యాపకులు అభినందించారు. భవిష్యత్తులో మణికంఠ వెయిట్ లిఫ్టింగ్‌లో జాతీయ అంతర్జాతీయ స్థాయిలో రాణించాలని ఆకాంక్షించారు.

విజయవంతంగా ముగిసిన వేసవి శిక్షణ శిబిరం

చోడవరం పోలీస్ సబ్ ఇన్‌స్పెక్టర్ చేతుల మీదుగా ధృవపత్రాలు అందజేత

చోడవరం, జూన్ 2, ప్రభాతవార్త

చోడవరం గణేష్ డిఫెన్స్ అకాడమీ ఆధ్వర్యంలో స్పోర్ట్స్ అథారిటీ ఆఫ్ ఆంధ్రప్రదేశ్, అనకాపల్లి, ఆంధ్రప్రదేశ్ ఉసు అసోసియేషన్ ప్రెసిడెంట్ ఎల్.బాపిరాజు, జనరల్ సెక్రెటరీ మోహన్ ముత్యాలరావు, ఆదేశాల మేరకు ఉసు మార్షల్ ఆర్ట్స్‌లో వేసవి ఉచిత శిక్షణ శిబిరం గత నెల రోజులుగా నిర్వహించారు. ఈ క్యాంపు ముగింపు సందర్భంగా ముఖ్యఅతిథిగా చోడవరం సబ్ ఇన్‌స్పెక్టర్ అప్పలనాయుడు అతిథులుగా ప్రేమ సమాజం ప్రసాద్ రాజు ఆర్కు ప్రసాద్ హాజరై శిక్షణ పూర్తి చేసుకున్న అభ్యర్థులకు సర్టిఫికెట్లు అందజేయడం జరిగింది. ఈ శిబిరంలో సుమారు 50 మంది శిక్షణ పూర్తి చేసుకున్నారు. ఈ కార్యక్రమంలో విద్యార్థులు వారి తల్లిదండ్రులు గణేష్ డిఫెన్స్ అకాడమీ డైరెక్టర్ పుల్లేటి గణేష్ విశాఖపట్నం కోచ్ ఆర్.వెంకటేష్ పాల్గొన్నారు.

ఇచ్చిన హామీలను నెరవేర్చామనీ చెప్పడానికి గడప గడపకు : డిప్యూటీ సీఎం ముత్యాలనాయుడు

మాడుగుల, జూన్ 2, ప్రభాతవార్త

ఎన్నికల ముందు ఇచ్చిన హామీలన్నీ నెరవేర్చం కాబట్టే ధైర్యంగా ప్రజల ముందుకు వచ్చి చెబుతున్నామని రాష్ట్ర ఉపముఖ్యమంత్రి బూడి ముత్యాలనాయుడు చెప్పారు. గతంలో ఏ ప్రభుత్వం కూడా ఎంత ధైర్యంగా ప్రజల ముందుకు వచ్చి ఇచ్చిన హామీలు నెరవేర్చమని చెప్పలేకపోయిందని అది ఒక్క జగన్మోహన్ రెడ్డి ప్రభుత్వానికి దక్కిందని ఆయన గడపగడపకు మన ప్రభుత్వం కార్యక్రమంలో భాగంగా శుక్రవారం మాడుగుల మండలంలోని వీరవల్లి అగ్రహారం గ్రామంలో రెండవ రోజు నిర్వహించిన గడప గడపకు మన ప్రభుత్వం కార్యక్రమంలో పాల్గొన్న పంచాయితీరాజ్, గ్రామీణాభివృద్ధి శాఖ మంత్రి బూడి ముత్యాలనాయుడు గడపగడపలో ప్రజల సమస్యలు తెలుసుకుని వాటి పరిష్కారానికి చర్యలు చేపట్టాలని అధికారులను ఆదేశించారు. ఆ విధంగానే ప్రభుత్వం చేపట్టిన సంక్షేమ అభివృద్ధి కార్యక్రమాలను ప్రజలకు వివరిస్తూ వీరవల్లి పంచాయితీ పరిధిలోని 3,596 మంది లబ్ధిదారులకు 21 సంక్షేమ పథకాల ద్వారా రూ.8,68,76,317 కోట్ల లబ్ధి చేకూరిందన్నారు. రూ.93.84 లక్షలతో అభివృద్ధి పనుల ఏర్పాటుకు సర్వం సిద్ధం చేశామని తెలిపారు. నాడు నేడులో భాగంగా రూ.23 లక్షలతో అధునీకరించి నిర్మాణ పనుల శిలాఫలకాన్ని ఆవిష్క రించారు. రూ.21.60 లక్షలతో నిర్మించిన రైతుభరోసా కేంద్రాన్నీ, 17.50లక్షల వ్యయంతో నిర్మించిన వైఎస్ఆర్ హెల్త్ క్లీనిక్‌ను డిప్యూటీ సీఎం ప్రారంభించారు. అనంతరం ఏరుకువాడ స్మశాన వాటికకు రోడ్డు సౌకర్యం ఏర్పాటుకు ప్రతిపాదనలను పరిశీలించారు. పిడుగుపాటుకు గురై పూర్తిగా దగ్ధమైన సేనాపతి రమణకు చెందిన గుడిసె పరిసర ప్రాంతాన్ని సందర్శించారు. లక్ష్మీపురం నుండి కె.జె.పురం వెళ్లే మట్టి రోడ్డు ను పరిశీలించారు. గ్రామంలో ఉన్న డ్రైనేజీ, సి.సి రోడ్డు సమస్యలు పరిష్కారానికి స్థానిక ప్రజా ప్రతినిధులకు సూచన చేసారు. అత్యవసర పనుల నిమిత్తం రూ.20 లక్షలను మంజూరు చేశారు. గ్రామ సందర్శనలో భాగంగా అంగన్వాడీ కేంద్రాన్ని పరిశీలించి వారికి అందిస్తున్న పౌష్టిక ఆహారంపై ఆరా తీశారు. చిన్నారులకు అన్నప్రసన చేశారు. అనంతరం గర్భిణులకు ఏర్పాటు చేసిన శ్రీమంతాలలో పాల్గొని వారిని ఆశీర్వదించారు. ఈ కార్యక్రమంలో ఎంపీపీ వి.రామధర్మరాజు, మండల ఉపాధ్యక్షుడు కే.శ్రీనివాసరావు, జడ్పిటిసి కే.రమణమ్మ, సర్పంచి ఈశ్వరరావు, సహకార సంఘ అధ్యక్షుడు చల్లమనాయుడు, మాజీ సర్పంచ్ నారాయణరావు, మండల పార్టీ అధ్యక్షుడు టివి రాజారాం, సచివాలయ కన్వీనర్ బి.శ్రీనివాసరావు తహశీల్దార్ పీవీరత్నం, ఎండిఓ మీనాకుమారితో పాటు మీది గ్రామాల సర్పంచులు ప్రజాప్రతినిధులు మండల స్థాయి అధికారులు తదితరులు పాల్గొన్నారు.

జైతవరంలో వాలంటీర్లు సన్మానించిన ఎంపీపీ కురచా

మాడుగుల, జూన్ 2, ప్రభాతవార్త

మాడుగుల నియోజకవర్గ పరిధిలో గల చీడికాద మండలం జైతవరం గ్రామంలో, శుక్రవారం సర్పంచ్ కోదూరు సత్యవతి ఆధ్వర్యంలో వాలంటీర్లకు వందనం కార్యక్రమం నిర్వహించారు. ఈ కార్యక్రమానికి ముఖ్యఅతిథిగా ఎంపీపీ కురచ జయమ్మ నారాయణమూర్తి హాజరయ్యారు. ఈ సందర్భంగా ఆమె మాట్లాడుతూ వాలంటీర్లు అందరూ అంకిత భావంతో పనిచేయాలని ప్రభుత్వ పథకాలు తీసుకెళ్లడంలో వాలంటీర్లు పాత్ర ఎంత ముఖ్యమైనదని వాలంటీర్లు వారధి లాంటి వారు అన్నారు. అనంతరం వాలంటీర్లును సన్మానించారు. వాలంటీర్లు అందరూ కలిపి సీఎం జగన్మోహన్ రెడ్డి, ఉపముఖ్యమంత్రి బూడి ముత్యాల నాయుడు చిత్రపటానికి పాలాభిషేకం నిర్వహించి థాంక్యూ సీఎం సార్ అంటూ నినాదాలు చేశారు. అనంతరం వాలంటీర్లు అందరినీ ఘనంగా సత్కరించారు. ఈ కార్యక్రమంలో చీడికాద మండల సచివాలయ కన్వీనర్, ఈర్లీ చైతన్య, పంచాయితీ కార్యదర్శి పట్నాల గోపి, రమేష్, మంచాలు మోడల్ స్కూల్ కమిటీ చైర్మన్ కురచ రామకృష్ణ అధ్యక్షులు రెడ్డి బలరాం, వీఆర్వో గౌరీ శంకర్ సచివాలయ సిబ్బంది గ్రామంలో పెద్దలు కార్యక్రమంలో పాల్గొన్నారు.

నాలుగేళ్ల వైసిపి పాలనలో కళ్యాణ మండపం పూర్తి చేయలేదు : మాజీ మంత్రి అయ్యన్నపాత్రుడు

నర్సీపట్నం, జూన్ 2, ప్రభాతవార్త

తెలుగుదేశం ప్రభుత్వ హయాంలో ఉత్తరవాహిని సత్యనారాయణ స్వామి ఆలయం వద్ద కోటి రూపాయలతో 80 శాతానికి పైగా కళ్యాణ మండపం పూర్తి చేయడం చేయడం జరిగిందని, కానీ వైసిపి వచ్చిన నాలుగేళ్ల కాలంలో పూర్తి చేయలేదని మాజీ మంత్రి, టీడీపీ పొలిట్ బ్యూరో సభ్యులు చింతకాయల అయ్యన్నపాత్రుడు ఆరోపించారు. ఈ మేరకు ఆయన పూర్తి కాని కళ్యాణ మండపం వద్ద సెల్ఫీ ఫొటో దిగి పేటిఎం బ్యాచ్ ఇప్పటికైనా కళ్లు తెరవాలంటూ ఎద్దేవా చేశారు.

దేవీపట్నం పోలీస్ స్టేషన్ పరిధిలో భారీగా నాటు సారా ధ్వంసం చేసిన ఏఎస్పీ జగదీష్ అడహల్లి

దేవీపట్నం, జూన్ 2, ప్రభాతవార్త

దేవపట్నం జూన్ సీతారామరాజు జిల్లా రంపచోడవరం డివిజన్ దేవీపట్నం మండలంలో రంపచోడవరం ఏఎస్పీ జగదీష్ అడహల్లి ఆధ్వర్యంలో శుక్రవారం భారీగా నాటు సారా బీరు బాటిల్స్ ధ్వంసం చేశారు. దేవీపట్నం ఎస్ఐ కెవి నాగార్జున మాట్లాడుతూ 19 కేసుల్లో సుమారు 275 లీటర్ల సారానీ మరో కేసులో ఉన్న బీరు బాటిల్స్‌ని రంపచోడవరం ఏఎస్పీ జగదీష్ అడహల్లి ఆధ్వర్యంలో ధ్వంసం చేశామని అలాగే ఏజెన్సీ ప్రాంతంలో నాటు సారా అరికట్టేందుకు కఠిన చర్యలు తీసుకుంటున్నామని నాటు సారా వలన అనేక నిరుపేద కుటుంబాలు వీధిన పడుతున్నాయని యువత ఈ వ్యసనానికి బానిస అయ్యి ప్రాణాలు కోల్పోతున్నారని నాటుసారా విక్రయాదారులు వేరే వ్యాపారాలు చేసుకోవాలని తెలిపారు. వీఆర్వో జీ.మోహిని, వీఆర్ఏ విష్ణు, స్టేషన్ సిబ్బంది జీ సత్యనారాయణ, ఎస్‌వీవీ సత్య నారాయణ, ధర్మ రాజు, వెంకట్, సత్తిబాబు, ప్రతిభ భారతి, హోమ్ గార్డు ప్రభావతి, జగ్గారావు దొర పాల్గొన్నారు.

ప్రజా సమస్యల పరిష్కారానికే గడపగడపకు మన ప్రభుత్వ కార్యక్రమం

పి.కొత్తపల్లిలో ఎమ్మెల్యే గొల్ల బాబురావు

కోటవురట్ల, జూన్ 2, ప్రభాతవార్త

కోటవుట్ల మండలం పి.కొత్తపల్లి గ్రామంలో స్థానిక ఎమ్మెల్యే గొల్ల బాబురావు పర్యటించారు. శుక్రవారం కోటవురట్ల మండలం పి.కొత్తపల్లి సచివాలయం పరిధిలో ఉన్న ప్రజల సమస్యలను తెలుసుకొని వాటిని పరిష్కరించే దిశలో గడపగడపకు మన ప్రభుత్వం కార్యక్రమాన్ని నిర్వహిస్తున్నట్లు వాయక్రావుపేట ఎమ్మెల్యే గొల్ల బాబురావు అన్నారు. ఆయన గ్రామంలో పర్యటించి ప్రజలను కలిసి ప్రభుత్వం అందిస్తున్న సంక్షేమ పథకాలపై అవగాహన కల్పించారు. ఈ కార్యక్రమంలో గ్రామస్తులు తన వద్దకు తీసుకు వచ్చిన పలు సమస్యలపై సమస్యల పరిష్కారానికి కృషి చేస్తానని గ్రామస్తులు హామీ ఇచ్చారు. ఈ కార్యక్రమం ప్రజల సమస్యలు తెలుసుకుని వాటి పరిష్కారానికి కృషి చేసేందుకే ఈ ప్రభుత్వం ఉందని తెలిపారు. ఈ కార్యక్రమంలో స్థానిక నాయకులు బాబులు, మండల అధికారులు, వైఎస్సార్ పార్టీ నాయకులు, సర్పంచులు, ఎంపీటీసీలు, కార్యకర్తలు, అధిక సంఖ్యలో గ్రామస్తులు పాల్గొన్నారు.

ఇంటింటా జనం కోసం జనసేన

నర్సీపట్నం, జూన్ 2, ప్రభాతవార్త

నర్సీపట్నం నియోజకవర్గం నాతవరం మండలం గునిపూడి గ్రామంలో నాతవరం మండలం అధ్యక్షులు వెల వెంకటరమణ ఆధ్వర్యంలో ప్రజలు సమస్యలు నర్సీపట్నం నియోజకవర్గ జనసేన పార్టీ ఇన్‌చార్జ్ రాజన్న సూర్యచంద్ర ఆధ్వర్యంలో గ్రామ ప్రజలు కొన్ని సమస్యలు వీరికి తెలిపారు. ముఖ్యంగా మంచినీరు సమస్య మంచినీరు మొత్తం కలుషితం అయిపోయి ప్రజలకు కీళ్ళ నొప్పులు, ఆరోగ్య పరిస్థితి. విషమంగా ఉండడం వల్ల అనారోగ్యానికి గురువుతున్నారు. అంతేకాకుండా ఎక్కడ 30 పడకల ఆసుపత్రి సౌకర్యం ఉన్న ఈ గ్రామంలో లేకపోవడం చాలా వింతగా ఉందని అంతేకాదు ఈ గ్రామంలో ప్రజలకు అనాధ అనారోగ్య పరిస్థితి విషమంగా ఉన్నప్పుడు సుమారు 60 కిలోమీటర్లు దూరం నుంచి నర్సీపట్నం రావలసి ఉంది అలాంటప్పుడు ఇక్కడే 30 పడకల ఆసుపత్రి వసతి కల్పించినట్లయితే ఈ సమస్యను పరిష్కరించవచ్చని ఈ సమస్య పరిష్కరించలేని ఎడల కలెక్టర్ ఆఫీస్ వద్దకు వెళ్తామని సూర్యచంద్ర డిమాండ్ చేశారు. అట్లాగే ఎక్కడ ఎలాంటి ఫ్రీ హౌస్ కూడా ప్రజలకు అందుబాటులో లేవు ఈ నాలుగేళ్లలో ఈ గ్రామంలో మీరు ప్రజలకు ఎన్ని ఇల్లు ఇచ్చారు అనేది ఎమ్మెల్యే ఉమాశంకర్ గణేష్ మీరు నిరూపించడానికి సిద్ధమా అని సూర్యచంద్ర ఘాటుగా సమాధానం చెప్పారు. అట్లాగే ఇక్కడ పశువులు కూడా సరైన పశువైద్యశాల లేనప్పటికీ కూడా పశువులతో ప్రజలు అనేక ఇబ్బందులు పడుతున్నారు. గ్రామ ప్రజలతో ఈ సమస్యలన్నీ కలెక్టర్ ఆఫీస్ దృష్టికి తీసుకెళ్లాలని సూర్యచంద్ర తెలిపారు. అంతేకాదు ఈ నియోజకవర్గంలో శాసనసభ్యులు చేసే ప్రతి కార్యక్రమంలోని పూర్తిగా విఫలమయ్యారు అని రుజువు చేశారు. నాతవరం మండలం యూత్ అధ్యక్షులు బైన మురళి గోల్కొండ మండల అధ్యక్షులు గండం దొరబాబు సీనియర్ నాయకులు రేగుబాల శివ వేగిశెట్టి శ్రీనువాసం వెంకటేష్ తదితరులు పాల్గొన్నారు.

పోలవరం నిర్వాసితుల పాదయాత్రలో నిర్వాసితులు కదం తొక్కాలి

వి.ఆర్.పురం, జూన్ 2, ప్రభాతవార్త

కేంద్ర, రాష్ట్ర ప్రభుత్వాలు పోలవరం నిర్మాణం కోసం సర్వం త్యాగం చేస్తున్న, నిర్వాసితులను నిర్లక్షం చేయటాన్ని నిరసిస్తూ ఈ నెల 20. నుండి నిర్వహించ తలపెట్టిన మహా పాదయాత్రలో నిర్వాసితులు పెద్ద సంఖ్యలో పాల్గొని కదం తొక్కాలని సిపిఎం మండల కార్యాదర్శి సోయం చిన్నబాబు పిలుపు నిచ్చారు. ఈ మేరకు శుక్రవారం జీడిగుప్ప, ములకపల్లి, కోటారు గొమ్ము గ్రామాలలో మహా పాదయాత్ర సన్నాహక సమావేశాలు నిర్వహించారు. ఈ సందర్భంగా చిన్నబాబు, గిరిజన సంఘం జిల్లా నాయకులు కుంజా నాగిరెడ్డిలి మాట్లాడారు. మునిగే ప్రతి గ్రామానికి 41.15 కంటూరు పర్దిలోకి తీసుకొని నష్ట పరిహారం చెల్లించాలన్నారు. పోలవరం ప్రాజక్ట్ ఆంధ్రప్రదేశ్‌కు జీవనాడిని చెప్పుకుంటున్న పాలకులు, ప్రాజక్ట్ కోసం అన్ని త్యాగం చేస్తున్న నిర్వాసితుల సమస్యలను గాలికి వదిలారని ఆరోపించారు. లక్షలాది ఎకరాలను సస్యశ్యామలం చేస్తు, సాగునీరు, తాగునీరు అందించే పోలవరం బహుళార్థక సాధక ప్రాజక్ట్ నిర్వాసితులు, నేడు తమకు హక్కుగా రావాల్సిన ఆర్ అండ్ ఆర్ ప్యాకేజీ కోసం అహర్నిశలు ఎదురుచూడాల్సిన పరిస్థితి నెలకొందన్నారు. ఇప్పటికైన పాలక ప్రభుత్వాలు నిర్వాసి తుల త్యాగాన్ని గుర్తించి, గ్రామాలు ఖాళీ చేసేనాటికే కటాఫ్ డేట్‌గా పరిగణించి, 18 సంవత్సరాలు నిండిన యువతీ, యువకులకు ప్యాకేజీ, పునరావాసం కల్పించి ఆదుకోవాలన్నారు. కార్యక్రమంలో నాయకులు వడ్లడి రమేశ్, కథల కొండా రెడ్డి, కథల రామిరెడ్డి, వల్లా కృష్ణా రెడ్డి తదితరులు పాల్గొన్నారు.

గడప గడపకు సంక్షేమం : ఎమ్మెల్యే గణేష్

గొలుగొండ, జూన్ 2, ప్రభాతవార్త

రాష్ట్ర ప్రభుత్వం అర్హుల వద్దకే సంక్షేమాన్ని చేరుస్తుందని నర్సీపట్నం ఎమ్మెల్యే పెట్ల ఉమాశంకర్ గణేష్ అన్నారు. గడపగడపకు మన ప్రభుత్వం కార్యక్రమం రెండవ రోజు ఏఎల్ పురంలో కొనసాగించారు. అర్హత ఒకటే సంక్షేమం అమలుకు కొలమానంగా ప్రతి గడపకు అందిస్తున్నారని అన్నారు. కాలనీలో సమస్యలపై ఆయన మాట్లాడుతూ అన్ని సమస్యలను పరిష్కరిస్తామని ప్రభుత్వం దశలవారీగా అభివృద్ధి సంక్షేమం అమలు చేస్తూ వస్తుందని తెలియజేశారు. తాగునీటి సమస్యపై స్థానిక మహిళలు వివరించారు. ఈ సమస్యకు తగిన పరిష్కారం చూపుతామని ఎమ్మెల్యే అన్నారు. అలాగే ప్రభుత్వం అమలు చేసే సంక్షేమ పథకాలు అమలు తీరును తెలుసుకునేందుకే ముఖ్యమంత్రి వైఎస్ జగన్మోహన్ రెడ్డి గడప గడపకు కార్యక్రమం ద్వారా మీ ముందుకు పంపించారని అన్నారు. స్థానిక నాయకులతో కలిసి ప్రతి గడపకు తిరుగుతూ వినతులను స్వీకరించారు. ఈ కార్యక్రమంలో మార్కెట్ కమిటీ చైర్మన్ చిటికెల భాస్కర్ నాయుడు, జడ్పిటిసి సుర్ల వెంకట గిరిబాబు, మండల పార్టీ అధ్యక్షుడు లెక్కల సత్యనారాయణ, ఎంపీపీ గజ్జలపు మణికుమారి, సర్పంచ్, జిల్లా ఎస్సీ సెల్ అధ్యక్షురాలు లోచుల సుజాత, అధికారులు ఎంపీడీవో ఎస్ డేవిడ్ రాజు, ఈపిఆర్ డి.రఘురాం, కార్యదర్శి శ్రీనివాస్, వీఆర్వోలు, ఎంపీటీసీలు బుల్లి ప్రసాద్, కృష్ణ, సర్పంచ్‌లు, ఎంపిటిసిలు, ముఖ్య నాయకులు స్థానిక ప్రజలు పాల్గొన్నారు.

ఇంటి పరంజిపై నుండి పడి తాపీమేస్త్రి మృతి

కోటవురట్ల, జూన్ 2, ప్రభాతవార్త

కోటవురట్ల మండలం రాజుపేట గ్రామంలో ఇంటి పరంజిపై నుండి పడి తాపీమేస్త్రి మృతి చెందాడు. స్థానిక ఎస్సై నారాయణరావు తెలిపిన వివరాలు ప్రకారం ఫిర్యాదిధారి అయిన నర్సీపట్నం మున్సిపాలిటి, బలిగట్టం గ్రామానికి చెందిన యారం అప్పలనర్స వైఫ్‌ఆఫ్ లేటు నవీన్, 40సం, అను ఆమె తన భర్త యారం నవీన్ సన్‌ఆఫ్ రాధకృష్ణ, 45సం. అను అతడు తాపీమేస్త్రిగా పని చేసుకుంటూ కుటుంబాన్ని పోషిస్తున్నాడు అనీ, వారికి ఇద్దరు ఆడ పిల్లలు అనీ, ఎప్పటి వలే తేదీ 1జూన్‌న కోటవురట్ల మండలంలో రాజుపేట గ్రామానికి చెందిన మొల్లేటి వెంకట రమణ తన ఇంటి పని నిమిత్తం ఆమె భర్తను రమ్మనగా, ఆమె భర్త మేస్త్రి పనికి వెళ్ళగా, అదే రోజు సాయంత్రం 5.30గం.కు ఆమె భర్త ఫోన్ నుంచి వెంకట రమణ ఫోన్ చేసి తన భర్త కొత్త ఇంటికి కట్టిన పరంజాపై నుండి పడిపోయి, ఎలక్ట్రికల్ షాక్ కొట్టినదనీ, అంబులెన్స్‌లో హాస్పిటల్‌కి తీసుకొని వెళుతున్నామని చెప్పగా, ఆమె నర్సీపట్నం ప్రభుత్వ హాస్పిటల్‌కి వెళ్ళగా, అక్కడ డాక్టర్ ఆమె భర్తను చూసి చనిపోయినట్లు చెప్పారనీ, ఆమె భర్త పరంజా పైనుండి పడిపోవడం వలన అదే సమయంలో ఎలక్ట్రికల్ వైరును పట్టుకోవడం వలన కరెంట్ షాక్ కొట్టి చనిపోయినట్లు రిపోర్ట్ చేసింది. ఫిర్యాదుదారిని రిపోర్ట్‌పై కేసు నమోదు చేయడం జరిగినదని స్థానిక ఎస్ఐ.నారాయణ రావు తెలిపారు.

గిరిజన మహిళలకు అవగాహన సదస్సులు

రంపచోడవరం జూన్ 2, ప్రభాతవార్త

మహిళల హక్కుల పరిరక్షణ సుస్థిరమైన జీవనోపాధి పరిరక్షణపై స్వరాజ్య అభ్యుదయ సేవా సమితి, డీకేఎం ఆస్ట్రియా ఆధ్వర్యంలో గిరిజన మహిళలకు అవగాహన సదస్సులు నిర్వహిస్తున్నట్లు స్టేట్ సపోర్ట్ ఆఫీసర్ ఎలోంగో తెలిపారు. సాస్ ఆర్గనైజేషన్ ప్రాజెక్ట్ మేనేజర్ వై.పద్మలత ఆధ్వర్యంలో 15 గ్రామాల్లో జూన్ ఒకటో తేదీ నుండి 3వ తేదీ వరకు ఈ అవగాహన సదస్సులు నిర్వహిస్తున్నట్లు తెలిపారు. ఈ సదస్సుల ద్వారా గిరిజన మహిళలకు సామర్థ్య నైపుణ్యాలను పెంపొందించడం ద్వాక్రా మహిళలను బలోపేతం చేయడం ప్రభుత్వ ద్వారా వచ్చే సంక్షేమ పథకాలను పొందే విధంగా వారికి అవగాహన కల్పించడం జరుగుతుందన్నారు. స్టేట్ సపోర్ట్ ఆఫీసర్ ఎలొంగో మండలంలోని పలు గ్రామాల్లో సందర్శించి గిరిజన మహిళలతో ప్రాజెక్టు విషయాలు సామాజిక విషయాలు చర్చించడం జరిగిందన్నారు. అనంతరం ప్రాజెక్టు ఉద్యోగులతో సమావేశం నిర్వహించారు. ఈ కార్యక్రమంలో ప్రాజెక్ట్ కోఆర్డినేటర్ బిబి సపురా ప్రాజెక్ట్ మెంబర్లు మంగాదేవి గణేష్ రాజు సాయిలక్ష్మి తదితరులు పాల్గొన్నారు.

ఖదిజ్ఞాసి ఆత్మ సమర్పణ దీక్ష

ఎస్.రాయవరం, జూన్ 2, ప్రభాతవార్త

మండలంలో పెదగుమ్ములూరు పంచాయితీ పరిధిలో శుక్రవారం ఉదయం జై భారత్ బి.సి. పోరాట వేదిక రాష్ట్ర కమిటీ సభ్యులు ఖదిజ్ఞాసి బి.వి.వి.సత్యనారాయణ ఆధ్వర్యం లో కోన బాబూరావు సహకారంతో దీక్ష స్వీకరణ కార్యక్రమం నిర్వహించారు. ఈ దీక్ష కార్యక్రమంకు జై భారత్ రాష్ట్ర ప్రధాన కార్య దర్శి జి.వి.రమణ, జయ జయహో రాష్ట్ర ఉపాధ్యక్షుడు మూర్తిలు ముఖ్య అతిథులుగా హాజరయ్యారు. ఈ సందర్భంగా జి.వి.రమణ మాట్లాడుతూ జై భారత్ యొక్క ముఖ్య ఉద్దేశ్యం కుల నిర్మూలన అని పేర్కొన్నారు. ముక్తి అంటే ఏమిటి? జీవన్ముక్తి ఎలా వస్తుంది అనే అంశాలను సభ్యులకు వివరించారు. వైరాగ్యం, విప్లవం రెండు అంచులుగా కలిగిన ఖడ్గంమునకి శిరస్సును సమర్పించగలిగిన వారికే జీవ న్ముక్తి లభిస్తుందన్నారు. జీవన్ముక్తిని సాకారం చేసేందుకు ఖదిజ్ఞాసి విప్లవకారులు బాధ్యతతో, నిబద్ధతతో సాగిస్తున్న మహాయజ్ఞమే ఖదిజ్ఞాసి ఆత్మ సమర్పణ దీక్ష అని తెలిపారు. అనంతరం మూర్తి మాట్లాడుతూ జై భారత్ సంస్థలో ఉండే ఖదిజ్ఞాసిలు 12, లక్ష్యాలు ,లక్షణాలతో ఉంటారని అన్నారు. అనంతరం 53 రోజుల దీక్షా కాలంలో పాటించవలసిన 53 నిబంధనలతో కూడిన కరపత్రాలను పుస్తకాలను అందజేశారు. అంతకుముందు దీక్షాగ్ని జ్వలించుమా! చీకట్లను దహించుమా అంటూ దీక్షాగ్నిని వెలిగించి సభ్యులచే ప్రమాణం చేయించారు. మాలలు వేసుకొని జై భారత్ సభ్యులు 26 మంది దీక్ష స్వీకరించారు. ఈ కార్యక్రమంలో బి.నాగరత్నం, తోట రాజు గరగా సత్తిబాబు, మల్లేష్, సావిత్రి, అనంత, దేవి, నాగు, చంద్రరావు, రాంబాబు, బాబూరావు, టి.బాల, పి.కుమార్ తదితరులు పాల్గొన్నారు.

వనుగుమ్మ నుంచి జోడిగుమ్మ వరకూ రహదారి నిర్మాణం చారిత్రాత్మకం

జెడ్పీ చైర్‌పర్సన్ జల్లిపల్లి సుభద్ర -రోడ్డు పనులను పరిశీలించిన జల్లిపల్లి సుభద్ర

ముంచంగిపుట్టు, జూన్ 2, ప్రభాతవార్త

ముంచంగిపుట్టు మండలం రంగబయలు పంచాయితీ వనుగుమ్మ నుంచి జోడిగుమ్మ వరకు నిర్మితమవుతున్న 22 కిలోమీటర్ల తారు రోడ్డు పనులను జిల్లా పరిషత్ చైర్పర్సన్ జల్లిపల్లి సుభద్ర శుక్రవారం పరిశీలించారు. ఈ సందర్భంగా నిర్మాణం పనులపై ఆరా తీశారు. రహదారి నిర్మాణం చేసేటప్పుడు నాణ్యతలో రాజీ పడొద్దు అని అధికారులకు సూచించారు. ఈ సందర్భంగా సుభద్ర మీడియాతో మాట్లాడుతూ 75 ఏళ్ల స్వతంత్ర భారతదేశ చరిత్రలోనే ఇది ఒక చారిత్రాత్మక అంశం అని పేర్కొన్నారు. ఇప్పటివరకు కనీసం మెటల్ రోడ్డు అయినా వేయాలనే ఆలోచన రాని గత పాలకులు, ప్రభుత్వాలు ఇంత గొప్ప స్థాయిలో రహదారులు నిర్మాణం జరుగుతుంటే అవగాహన లేని విమర్శలు చేస్తున్నారన్నారు. ఈ రోడ్డును ప్రధానమంత్రి గ్రామ్ సడక్ యోజన పథకం కింద పంచాయితీరాజ్ శాఖ రూ.16.90 కోట్ల రూపాయలతో నిర్మాణం చేపడుతుందని ఆమె తెలిపారు. సుమారు 22 కిలోమీటర్ల పాటు నిర్మాణం జరుగుతున్న వనుగుమ్మ నుంచి జోడిగుమ్మ వరకు ఈ రహదారి పనులు త్వరలోనే పూర్తికానున్నాయని సుభద్ర వెల్లడించారు. కిలో మీటరన్నర దూరం మాత్రమే పనులు మిగిలి ఉన్నాయని అవి కూడా పూర్తి చేసి రహదారిని ప్రారంభించేందుకు సన్నాహాలు జరుగుతున్నాయని తెలిపారు. మండలాన్ని గ్రామాలకు అనుసంధానం చేస్తూ ఆంధ్రప్రదేశ్ చిట్టచివరి పల్లెకు కూడా రోడ్లు నిర్మిస్తుంటే... అవగాహన లేమితో కొందరు వైఎస్ఆర్ సీపీ ప్రభుత్వం మౌళిక వసతుల కల్పనను విస్మరించిందని వ్యాఖ్యలు చేస్తుండడాన్ని తప్పుబట్టారు. వాస్తవాలను విస్మరించి పెద్ద పెద్ద వేదికలపై గిరిజన ప్రాంతాల్లో జరుగుతున్న అభివృద్ధిపై అవగాహన లేకుండా పిల్లకాయ వ్యాఖ్య చేస్తున్నారని ఎద్దేవ చేస్తున్నారు. 75 ఏళ్ల స్వతంత్ర భారతదేశంలో గత పాలకులు ఎవరూ చేయని ఆలోచనను గిరిజన పక్షపాతిగా వైఎస్ జగన్‌మోహన్ రెడ్డి చేశారు కాబట్టే ఈ రోజు వనుగుమ్మ నుంచి జోడి గుమ్మ వరకూ తారురోడ్డు నిర్మాణం జరిగిందన్నారు. కేంద్రం నిధులతో చేస్తున్న పనులను మీరు చెప్పుకోవడం ఏమిటని మరికొందరు వాఖ్యలు చేయడమూ సరికాదని సమాఖ్య వ్యవస్థలో రాష్ట్రాలు, కేంద్రం సమాన పాత్ర పోషించాల్సి ఉంటుందన్న ఆ చిన్నపాటి అవగాహన కూడా లేకుండా ఎలా మాట్లాడగలుగుతున్నారని ప్రశ్నించారు. అలాంటి వ్యాఖ్యలు చేసేవారు ముందు రాజ్యంగంలో సమాఖ్య వ్యవస్థ తీరుతెన్నులు గురించి తెలుసుకోవాలని సూచించారు. ఈ కార్యక్రమంలో జయదేవ్, మాకవరం సర్పంచ్ గంగాధర్, భగత్‌రామ్, వైస్ ఎంపీపీ భాగ్యవతి, వైస్ ఆర్‌సీపీ సీనియర్ నాయకులు అరబీరు జగబంధు, పార్టీ మండలాధ్యక్షులు మల్లిఖార్జున్, నీలకంఠం, జల్లిపల్లి మూర్తి తదితరులు పాల్గొన్నారు.

నేడు భగవద్రామానుజం విగ్ర ఆవిష్కరణ...

వేంపాడుకు త్రిదండి చిన్న శ్రీమన్నారాయణ రామానుజం జీయర్ స్వామ

జూన్9లోపు బ్రిజ్‌ను అరెస్టుచేయకపోతే

ఉద్యమం ఉధృతం

రెజ్లర్ల నిరసనలకు మద్దతుగా సంయుక్త కిసాన్ మోర్చా అల్టిమేటమ్

బెంగళూరు, జూన్ 2: రెజర్లపై లైంగిక వేధింపులకు పాల్పడినట్లు ఎఫ్ఆర్‌నమోదుచేసిన ఎంపి బ్రిజ్‌భూషణ్‌శరణ్‌సింగ్‌ను ఈనెల 9వ తేదీలోపు అరెస్టుచేయాలని సంయుక్తకిసాన్‌మోర్చా అల్టిమేటమ్ ఇచ్చింది. లేనిపక్షంలో భారీఎత్తున మరో ఉద్యమాన్ని నిర్వహిస్తామని కేంద్రాన్ని హెచ్చరించారు. వెంటనే బ్రిజ్‌భూషణ్‌ను ఇప్పటికే అరెస్టుచేయాలని డిమాండ్ చేసారు. బ్రిజ్‌భూషణ్‌శరణ్‌సింగ్ ఆరోపణలపై ప్రభుత్వం ఇప్పటికైనా రజ్లర్ల సమస్యలను పట్టించు కోవాలని, వారి సమస్యను సానుభూతితో అర్థం చేసుకోవాలని సూచించారు. ఈనెల 9వ తేదీ రెజ్లర్లతో కలిసి తాము జంతర్‌మంతర్ వద్దకు వెళతామని, అక్కడే పంచాయతీ నిర్వహిస్తామని, అలాగే దేశవ్యాప్త నిరసనలుకూడా నిర్వహించేందుకు తమ మిత్రులకు వర్తమానం అందిస్తామని రైతునేత రాకేష్ తికాయత్ అన్నారు. రైతునేతల జోక్యంతోనే రెజ్లర్లు తమ పతకాలను గంగలో కలిపేయాలన్న నిర్ణయాన్ని విరమించుకున్నారు. హరిద్వార్‌కు మూకుమ్మడిగా పతకాలతో పయనం అయిన రెజ్లర్లను రైతునేతలు వారించారు. ఎంతో కఠోరశ్రమకోర్చి సాధించిన పతకాలను ఇలా చేయవద్దని, మీకు అండగా మేమున్నామంటూ వారు ముందుకురావడంతో రైతునేతల భరోసాకు రెజ్లర్లు స్పందించారు. అదేవిధంగా రెజ్లర్లకు మందుతగా ఎంపి ప్రీతిముండా కూడా ముందుకువచ్చారు. బ్రిజ్ భూషణ్‌పై ఇప్పటికైనా చర్యలుంటాయనే భావి స్తున్నట్లు ఆమె పేర్కొన్నారు. నెలరోజులకుపైగా రెజ్లర్లు చేస్తున్న నిరసన దీక్షలు ప్రభుత్వాలకు కనిపించకపోవడం దురదృష్టకరమని ఆమె వ్యాఖ్యా నించారు. ఏ మహిళ ఫిర్యాదుచేసినా ముందు చర్యలు తీసుకోవాలనిఆమె పేర్కొన్నారు. ఒక బిజెపి ఎంపిగా తాను మాట్లాడటంలేదని, సాటి మహిళగా చెపుతున్నట్లు ఆమె వ్యాఖ్యలుచేసారు. రెజ్లర్ల పరంగా యునైటెడ్ వరల్డ్ రెజ్లింగ్‌కూడా అసహనం వ్యక్తంచేసిందని ముందే గుర్తుచేసారు. 45 రోజుల్లోగా డబ్ల్యుఎఫ్ఐ అధ్యక్షపదవికి ఎన్నికలు నిర్వహించక పోతే రెజ్లింగ్‌సమాఖ్య గుర్తింపును రద్దుచేస్తామని ఇటీవల హెచ్చరించిన సంగతి తెలిసిందే. విచారణకమిటీ వేస్తే అది కేవలం ప్రచారం కోసం చేసినట్లు మాత్రమే ఉంటుందని ముందే అన్నారు. తమ పార్టీకి దేశమే ముఖ్యమని, తర్వాతనే పార్టీ ప్రాధాన్యమని, వ్యక్తిగతానికి చివరి ప్రాధాన్యత ఉంటుందని, కానీ ప్రభుత్వంలో అయినా పార్టీలో అయినా ఒక వ్యక్తి ఆలోచనలు కీలకమని, భారీ స్థాయిలో ఆందోళనలు చెలరేగుతుంటే గుర్తించకపోవడం సరికాదన్నది అభిప్రాయమన్నారు.

రెజ్లర్లకు న్యాయం జరగాల్సిందే

కేంద్ర మంత్రి అనురాగ్ ఠాకూర్

న్యూఢిల్లీ, జూన్2: భారత రెజ్లింగ్ సమాఖ్య మాజీ చీఫ్ బ్రిజ్‌భూషణ్‌పై చర్యలు తీసుకోవాలని డిమాండ్ చేస్తున్న రెజ్లర్లకు న్యాయం జరగాలని అందరూ కోరుకుంటున్నట్లు కేంద్ర క్రీడల శాఖ మంత్రి అనురాగ్ ఠాకూర్ చెప్పారు. అయితే న్యాయ ప్రక్రియను అనుసరించి మాత్రమే అది సాధ్యమవుతుందన్నారు. నిష్పక్షపాత దర్యాప్తు జరగాలని కేంద్రం కోరుకుంటోంది. ఈ కేసు ప్రస్తుతం విచారణ దశలో ఉన్నందున న్యాయస్థానం తీర్పు కోసం ప్రభుత్వం ఎదురుచూస్తోంది. న్యాయప్రక్రియను అనుసరించే చర్యలు ఉంటాయి అని ఢిల్లీలో నిర్వహించిన మీడియా సమావేశంలో ఠాకూర్ అన్నారు. రెజ్లర్ల ఆరోపణలపై ప్రభుత్వం నియమించిన కమిటీ నివేదికను సమర్పించిన తర్వాత ప్రస్తుతం ఈ కేసును ఢిల్లీ పోలీసులు దర్యాప్తు చేస్తున్నారని కేంద్ర మంత్రి తెలిపారు. ఈ కేసులో పక్షపాత వైఖరికి తావులేదని, పూర్తి స్థాయిలో దర్యాప్తు జరిగిన తర్వాత చర్యలకు వెనుకాడబోమని స్పష్టం చేశారు. ఈ కేసుకు సంబంధించి ఢిల్లీ పోలీసులు త్వరలోనే చార్జిషీట్ దాఖలు చేస్తారని భావిస్తున్నట్లు చెప్పారు. వీలైనంత త్వరగా దర్యాప్తు పూర్తి కావాలని కోరుకుంటున్నట్లు తెలిపారు. రెజ్లర్ల ప్రతి డిమాండ్‌ను ప్రభుత్వం అంగీకరించిందని, అంతేకాకుండా బ్రిజ్‌భూషణ్‌పై మోపిన ఆరోపణలపై విచారణకు ఓ ప్రత్యేక ప్యానెల్‌ను ఏర్పాటు చేసిందని అనురాగ్ ఠాకూర్ గుర్తు చేశారు. డబ్ల్యుఎఫ్ఐ వ్యవహారాలను నిర్వహించేందుకు ఓ కమిటీని ఏర్పాటు చేయాలని భారత ఒలింపిక్ సంఘాన్ని కోరినట్లు చెప్పారు. అథ్లెట్లయిన, సాధారణ మహిళలైనా వేధింపులు ఎదుర్కొంటే వీలైనంత త్వరగా న్యాయం జరగాలని ఆయన అన్నారు. డబ్ల్యుఎఫ్ఐ మాజీ చీఫ్ బ్రిజ్‌భూషణ్ తమను లైంగికంగా వేధించారంటూ ఒలింపిక్, వరల్డ్ చాంపియన్‌షిప్‌లలో పతకాలు సాధించిన సాక్షిమాలిక్, వినేశ్ ఫొగాట్, భజరంగ్ పునియా, సంగీత ఫొగట్ రెజ్లర్లు గత కొన్ని రోజులుగా ఆందోళన చేస్తున్న సంగతి తెలిసిందే.

వేదికపైకి వెళుతూ తూలి పడిన అమెరికా అధ్యక్షుడు జోబైడెన్

వాషింగ్టన్, జూన్2: అమెరికా అధ్యక్షుడు జో బైడెన్ కిందపడిపోయారు. కొలరాడోలోని అమెరికా ఎయిర్‌ఫోర్స్ అకాడమీలో నిన్న గ్రాడ్యుయేషన్ వేడుకలు జరిగాయి. ఈ వేడుకల్లో బైడెన్ పాల్గొన్నారు. ఈ సందర్భంగా స్టేజిపై ఆయన కాలు జారి తూలి పడ్డారు. వెంటనే అప్రమత్తమైన ఆయన వ్యక్తిగత భద్రతా సిబ్బంది ఆయనను పైకి లేపారు. ఆ తర్వాత ఆయన తన సీటు వద్దకు వెళ్లి కూర్చున్నారు. ఈ ఘటనలో బైడెన్‌కు ఎలాంటి గాయాలు కాలేదని వైట్‌హౌస్ ప్రతినిధి వెల్లడించారు. బైడెన్ కింద పడిపోయిన వీడియో ప్రస్తుతం సోషల్ మీడియాలో వైరల్ అవుతోంది. వయసు సంబంధిత ఆరోగ్య సమస్యలతో బైడెన్ బాధపడుతున్నారని పలువురు నెటిజన్లు వ్యాఖ్యానిస్తున్నారు. మరోవైపు బైడెన్ రాజకీయ ప్రత్యర్థి, మాజీ అధ్యక్షుడు ట్రంప్ ఈ ఘటనపై స్పందించారు. బైడెన్ నిజంగానే పడిపోయారా? అని ప్రశ్నించారు. ఆయన గాయాలు కాలేదు కదా? అని అడిగారు. గతంలోకూడా ఆయన ఒకసారి సైకిల్‌నుంచి కిందపడిన సందర్భం ఉంది. ఎయిర్‌ఫోర్స్ అకాడమీలో మిలిటరీ గ్రాడ్యుయేట్స్ కార్యక్రమం జరిగింది. ఇక్కడకు వచ్చిన బైడెన్ నడుచుకుంటూ వెళుతున్నక్రమంలో ఒక్కసారిగా తుళ్లిముందుకు పడిపోయారు. వెంటనే సిబ్బంది ఆయన్ను పక్కకు తీసుకెళ్లగా అక్కడున్నవారితోకలిసి ఆయనకూడా చిరునవ్వులు చిందించారు. 80ఏళ్ల బైడెన్ క్షేమంగానే ఉన్నట్లు వైట్ హౌస్ కమ్యూనికేషన్ డైరెక్టర్ బెన్‌లాబోల్ట్ ట్వీట్‌చేసారు. శారీరకంగా ఫిట్‌గా ఉన్నారని, నిత్యం వ్యాయామం చేస్తున్నారని ప్రకటించారు. 2020 నవంబరులోకూడా పెంపుడు కుక్కతో ఆడుకుంటూ కిందపడి కాలు విరగ్గొట్టుకున్నారు. అయితే ఆ గాయంనుంచి త్వరగానే కోలుకున్నారు. కాగా బైడెన్ కిందపడిన సంఘటనపై మాజీ అధ్యక్షుడు డొనాల్డ్‌ట్రంప్ స్పందించారు. బైడెన్‌కి మానసికంగానే కాదు ఇపుడు నడవడానికికూడా కష్టంగా ఉంది. అమెరికన్ల రక్షణకోసం పార్లమెంటు ఇపుడు అమెరికా రాజ్యాంగంలోని 25వ సవరణను తెరమీదకు తీసుకురావాల్సిన తరునం వచ్చిందంటూ ట్వీట్‌చేసారు. బైడెన్‌కు ఇది కొత్తకాదంటూ కొందరు సెటైర్లు వేస్తుంటే వయసుపైబడిన వ్యక్తికదా సహజమేనంటూ మరికొందరు ఆయనకు మద్దతుగా ట్వీట్లుచేసారు.

యుపి స్థానిక సంస్థలకు యోగి బంపర్ ఆఫర్

లక్నో, జూన్ 2: యుపిలో వరుసగా రెండోసారి అధికారం చేపట్టిన తర్వాత వినూత్న ఆలోచనలతో ముందుకెళ్తున్న సిఎం యోగి ఆదిత్యనాథ్, తాజాగా మరో కీలక ప్రకటన చేశారు. రాష్ట్రంలో జరిగిన స్థానిక సంస్థల ఎన్నికల్లో విజయం సాధించిన తర్వాత వాటి బలోపేతం కోసం కీలక చర్యలు తీసుకుంటున్నారు. ఇదే క్రమంలో స్థానిక సంస్థలు స్వయం సమృద్ధి సాధించాలని తాజాగా ఆదేశాలు కూడా ఇచ్చారు. ఇప్పుడు వారిలో మెరుగైన పరితీరు చూపించే సంస్థలకు బంపర్ ఆఫర్ ఇచ్చారు. ఉత్తరప్రదేశ్ ముఖ్యమంత్రి యోగి ఆదిత్యనాథ్ రాష్ట్రంలోని పౌర సంస్థల పనితీరును మరింత మెరుగుపరిచేందుకు పరస్పర పోటీని ప్రోత్సహించాలని అధికారులకు ఆదేశాలు ఇచ్చారు. అలాగే మంచి పనితీరు కనబరిచిన పురపాలక సంస్థలకు రివార్డులు ఇస్తామని ప్రకటించారు. కొత్తగా ఎన్నికైన మున్సిపల్ కార్పొరేషన్ల మేయర్లు, మున్సిపల్ కౌన్సిల్‌లు, నగర పంచాయతీల చైర్మన్‌లకు జరిగిన ఒకరోజు ఓరియంటేషన్ వర్క్‌షాప్‌లో యోగి పలు ప్రకటనలు చేశారు. యుపిలో పరిశుభ్రత, స్వచ్ఛమైన తాగునీరు, మంచి రోడ్లు, సురక్షితమైన నగరం, స్వావలంబన అనే ఐదు అంశాల ఆధారంగా పౌర సంస్థల పనితీరును నిర్ణయిస్తామని సిఎం యోగి ఆదిత్యనాథ్ ప్రకటించారు. మున్సిపల్ కార్పొరేషన్లు, మున్సిపాలిటీలు, నగర పంచాయతీలు వారికి ఇచ్చిన ప్రామాణికాలకు అనుగుణంగా మొదటి స్థానంలో నిలిచిన వారికి రివార్డు ఇస్తామని యోగి వెల్లడించారు. ఈ ఐదు ప్రామాణిక అంశాల ఆధారంగా జిల్లాలో అగ్రస్థానంలో నిలిచిన నగరపంచాయతీకి కోటి రూపాయలు, డివిజన్ స్థాయిలో మొదటి స్థానంలో నిలిచిన మున్సిపాలిటీకి రూ.2కోట్లు, రాష్ట్రంలో మొదటి స్థానంలో నిలిచిన మున్సిపల్ కార్పొరేషన్‌కు రూ.10 కోట్లు ఇస్తామని ముఖ్యమంత్రి యోగి ఆదిత్యనాథ్ అన్నారు.

అమిత్‌షా హెచ్చరికలతో 150 ఆయుధాల అప్పగింత

ఇంపాల్, జూన్ 2: మిలిటెంట్లు ఆయుధాలను వీడి జనజీవన స్రవంతిలోకి రావాల్సిందేనని, లేకుంటే కఠిన చర్యలు తప్పవని కేంద్ర హోంమంత్రి అమిత్‌షాచేసిన హెచ్చరికలకు అనుగుణంగా ఇప్పటివరకూ 140 ఆయుధాలను మణిపూర్ పోలీస్ యంత్రాంగానికి మిలిటెంట్లు అప్పగించారు. ఎవరైతే ఆయుధాగారంనుంచి ఆయుధాలను చోరీచేసుకువెళ్లారో వారిపై కఠిన చర్యలు తప్పవని చేసిన హెచ్చరికలు ఫలితాలనిచ్చాయి. గతనెల మూడునుంచి 29వ తేదీమధ్య సైనిక ఆయుధాగారాలనుంచి తస్కరించుకునిపోయిన ఆయుధాలన్నింటినీ వెంటనే అప్పగించాలని, గాలింపు చర్యలుప్రారంభిస్తామని, ప్రభుత్వ ఆయుధాలు ఎవరివద్దనైనా లభించినట్లయితే వారిపై కఠిన చర్యలు చట్టపక్రారం తప్పవని హెచ్చరించారు. దీనితో ఇప్పటివరకూ 140 ఆయుధాలను అప్పగించినట్లు మణిపూర్ పోలీసులు తెలిపారు. ఆయుధాగారాలపై దాడులు నిర్వహించి 1200కుపైగా ఆయుధాలను చోరీచేసినట్లు ఇప్పటికే కేసులు నమోద య్యాయి. వెయ్యి ఆయు ధాలు, పదివేలకుపైగా ఉన్న ఆయుధసామగ్రిని ఆయుధాగారాలనుంచి తస్కరించారని, మైతీ గ్రూపులకు చెందిన వారే ఈ అకృత్యాలకు పాల్ప డినట్లు అధికారులు ఫిర్యాదులు చేసారు. దీనివల్లనే హింసను కట్టడిచేయడం కష్టం అయిందని ఫలితంగానే భారీ విధ్వంసం చోటు చేసుకుందన్నారు. చుర్ చందాపూర్ జిల్లాలోని పోలీస్ స్టేషన్లనుంచి కుకి మిలిటెంట్లు ఆయుధాలను లూటీచేసారని అధికారులు తెలిపారు. అలాగే మరికొందరు ప్రభుత్వంతో చేసుకున్న ఎస్ఒఒకు విరుద్ధంగా వ్యవహరించారని అధికారులు హోంమంత్రికి తెలిపారు. ఎవ్వరైనా సరే ఈ ఒప్పందంలోని అంశాలను తెలుసుకోవాలని లేనిపక్షంలో ఒప్పం దాన్ని రద్దుచేసి కఠిన చర్యలు అమలుచేస్తామని హెచ్చరించారు. 24 గంటలు గడిచేసరికి మొత్తం 500 వరకూ ఆయుధాలు రికవరీ చేసారు. ఈ వివాదంలో ఒక కులానికి చెందిన పోలీస్ సిబ్బందికూడా ఆందోళనకారులకు సాయం చేసారని నిర్ధారణ అయిందని మణిపూర్‌లో ఉన్న సెక్యూరిటీ ఎస్టాబ్లిష్‌మెంట్ అధికారి స్పష్టంచేసారు. కొందరు మిలిటెంట్లు ఆయుధాల అప్పగింతకు ఇప్పటికీ ముందుకురాలేదని, ప్రస్తుతం నెలకొన్న పరిస్థితుల దృష్ట్యా బలగాల మద్దతుతో వారినుంచి రికవరీ చేయడం మంచిది కాదని అందుకే వెనుకంజ వేస్తున్నట్లు తెలిపారు. రెండుమైటీ గ్రూపులు లరాంబాయ్ టెంగ్గాల్, మైటీ లీపెన్ ఈ గ్రూపలే ఎక్కువగా నాయకత్వం వహిస్తున్నాయి. మైతీ, కుకీ ఘర్షణల్లో ఈరెండుగ్రూపులే కీలకంగా పనిచేసున్నాయి. ఈ రెండుగ్రూపులనే కుకీ మిలిటెంట్లు తమను టార్గెట్‌చేస్తున్నాయని కూడా ఆరోపించాయి. కుకీలతో జరిగిన ప్రతిఘర్షణలోను వారి ప్రమేయం ఉందని కుకీలు మైటీలపై ఆరోపణలు చేస్తున్నారు. మణిపూర్‌లోమరిన్ని మిలిటెంట్ గ్రూపులు రాకుండా ముందస్తు జాగ్రత్తలుతీసుకోవాల్సి ఉందని ఈ మిలిటరీ అధికారి సైతం వెల్లడించారు. ఉగ్రకార్యకలాపాలకు పాల్పడుతున్నారన్న అభియోగాలపై దాడులకు తెగబడుతున్న 40 మంది కుకీ ఉగ్రవాదులను హతమార్చినట్లు స్వయంగా సిఎం బీరేన్‌సింగ్‌ప్రకటించారు. అయితే కేవలం కుకీ తెగనుంచే కాకుండా మైటీ కులస్తులనుంచి కూడా తరచూ సాయుధ బలగాలతో ఘర్షణలకు దిగుతున్నారని మిలిటరీ అధికారులు చెపుతున్నారు. కొండప్రాంతంలోని కుకీలు, మైతీ ప్రాబల్యం ఎక్కువ ఉన్న ఇంఫాల్‌లోయ సరిహద్దుల్లోనే ఎక్కువ ఘర్షణలు జరుగుతున్నాయి.

జూన్12 సమావేశానికి 16 విపక్ష పార్టీల సంసిద్ధత

న్యూఢిల్లీ, జూన్ 2: దేశంలోని ప్రతిపక్షాలన్నింటినీ ఐక్యంగా ఒక్కటిచేసి ఒకేవేదికపైకి తీసుకురావడంతోపాటు వచ్చే సార్వత్రిక ఎన్నికల్లో బిజెపిని ఓడించే ఏకైక లక్ష్యంతో ఏర్పాటవుతున్న విపక్ష కూటమి ప్రత్యేక సమావేశానికి హాజరయ్యేందుకు ఆ పార్టీల నాయకులు సుముఖత వ్యక్తంచేసారు. వచ్చేనెల 12వ తేదీ పాట్నాలో జరిగే ఈ కూటమి ప్రత్యేక సమావేశానికి 16 పార్టీలు తాము హాజరవుతామని ధృవీకరించాయి. భావసారూప్యత కలిగిన పార్టీలన్నింటినీ ఒకే వేదికపైకి తీసుకురావడంద్వారా బిజెపిని కట్టడిచేయవచ్చన్నది విపక్షాల భావనగా ఉంది. కీలకప్రతిపక్ష పార్టీ కాంగ్రెస్‌కూడా తాము సమావేశానికి హాజరవుతామని ప్రకటించింది. కాంగ్రెస్‌ప్రధాన కార్యదర్శి జైరామ్‌రమేష్ మాట్లాడుతూ జూన్12వ తేదీ సమావేశంలో తాము పాల్గొంటున్నామని ఎవరు హాజరవుతారనేది సీనియర్ నేతల అందుబాటులో ఉండటాన్ని బట్టి ఉంటుందన్నారు. మొదటిసారి జరుగుతున్న ఈ సమావేశంలో ఎనినకల వ్యూహాన్ని చర్చించేందుకు కేటాయిస్తారు. 2024 లోక్‌సభ ఎన్నికల్లో బిజెపిని కట్టడిచేసే వ్యూహంపైనే చర్చిస్తారు.

తనతో గడిపితే చికిత్సకు సాయంచేస్తానన్నాడు

బలవంతంగా కౌగలించుకుని వికృత వెకిలిచేష్టలు

న్యూఢిల్లీ, జూన్ 2: లైంగిక వేధింపులకు పాల్పడ్డ బిజెపి ఎంపీ, భారత రెజ్లింగ్ సమాఖ్య (డబ్ల్యూఎఫ్ఐ) అధ్యక్షుడు బ్రిజ్ భూషణ్ శరణ్ సింగ్‌ను అరెస్ట్ చేయాలంటూ పలువురు దేశ అగ్రశ్రేణి రెజ్లర్లు ఢిల్లీలో గత నెల రోజులకు పైగా ఆందోళన చేస్తున్నారు. ఆయనపై చర్యలు తీసుకోకుంటే తమ పతకాలను గంగా నదిలో పడేస్తామని కూడా హెచ్చరించారు. రెజ్లర్ల లైంగిక వేధింపుల ఫిర్యాదుల ఆధారంగా ఢిల్లీ పోలీసులు బ్రిజ్‌పై రెండు ఎఫ్ఐఆర్‌లు నమోదు చేశారు. ఢిల్లీలోని కన్నాట్ ప్లేస్ పోలీస్ స్టేషన్‌లో ఈ కేసులో నమోదైన రెండు ఎఫ్ఐఆర్‌ల వివరాలు బయటకు వచ్చాయి. ఎఫ్ఐఆర్‌ల ప్రకారం బ్రిజ్ భూషణ్ లైంగిక ప్రయోజనాలను డిమాండ్ చేశారని, ఆయనపై 10 వేధింపుల ఫిర్యాదులు కూడా నమోదయ్యాయని తెలిపింది. మహిళా రెజ్లర్లను అనుచితంగా తాకడం, వారి ఛాతీపై చేయి వేయడం, వారిని వెంబడించడం చేశారని ఎఫ్ఐఆర్‌లో పోలీసులు పేర్కొన్నారు. ఈ మేరకు రెజ్లర్లు ఏప్రిల్ 21న ఫిర్యాదు చేస్తే, అదే నెల 28న రెండు ఎఫ్ఐఆర్‌లు నమోదయ్యాయని పోలీసులు తెలిపారు. 354, 54(ఎ), 354(డి), 34 సెక్షన్‌ల కింద ఎఫ్ఐఆర్‌లు నమోదు చేశారు. ఇందులో నేరం రుజువైతే మూడేళ్ల జైలు శిక్ష పడనుంది. కాగా మొదటి ఎఫ్ఐఆర్‌లో ఆరుగులు ఒలింపియన్ల ఆరోపణలను పేర్కొనగా, మైనర్ రెజ్లర్ తండ్రి చేసిన ఆరోపణల ఆధారంగా రెండో ఎఫ్ఐఆర్ నమోదు చేశారు. ఫోటో దిగుదామనే సాకుతో బ్రిజ్ తనను గట్టిగా పట్టుకున్నాడని మైనర్ తన ఫిర్యాదులో పేర్కొంది. ఆయన భుజాన్ని గట్టిగా నొక్కడంతో పాటు, ఉద్దేశపూర్వకంగా తనను అనుచితంగా తాకాడని ఆమె ఫిర్యాదు చేసింది. తన వెంటపడొద్దని బ్రిజ్ భూషణ్‌కు స్పష్టం చేసినట్లు ఆమె తెలిపింది. బ్రిజ్‌భూషణ్‌కు భయపడి గదుల్లోనుంచి ఎప్పుడు బయటకు వచ్చినా బృందాలుగానే వచ్చేవారమన్నారు. అయినా కూడా మమ్మల్ని వేరుగా తీసుకెళ్లి అసభ్యకరప్రశ్నలువేసేవారని ఒక బాధితురాలు తన ఫిర్యాదులో వెల్లడించింది. బ్రిజ్‌భూషణ్ ఒకరోజు నన్ను పిలిచి నా ఒంటిపై టీషర్ట్ లాగారని, శ్వాసప్రక్రియను గమనిస్తున్నానంటూ నాఛాతీ పొట్టను అభ్యంతరకరంగా తాకారని, ఒకసారి నాకు తెలియని ఒక పదార్థం తీసుకొచ్చి తినమని చెప్పారని, దానివల్ల ఫిట్‌గా ఉంటావని ప్రదర్శన బాగా చేయొచ్చని చెప్పేవారని మరొక రెజ్లర్ ఆరోపించింది. కోచ్‌లేని సమయంలో తమవద్దకు వచ్చి ఇదేతీరులో ఉండేవాడని వెల్లడించింది. విదేశాల్లో జరిగిన పోటీల్లో గాయపడ్డానని, అప్పుడు ఆయన నాదగ్గరకు వచ్చి తనతో వస్తే చికిత్సకయ్యే ఖర్చులన్నీ ఫెడరేషన్ భరించేలా చూస్తానని లొంగదీసుకునే ప్రయత్నంచేసారన్నారు. ఫోటో తీసుకుందాం అంటూ తనను బలవంతంగా దగ్గరకు తీసుకుని గట్టిగా కౌగలించుకున్నారని మరో రెజ్లర్ ఆరోపించింది. అలాగే రెజ్లింగ్ సమాఖ్య కార్యదర్శి వినోద్ తోమర్‌పైనా ఒక మహిళా రెజ్లర్ ఆరోపణలుచేసారు. ఢిల్లీలోని డబ్ల్యు ఎఫ్ఐ కార్యాలయానికి వెళితే తోమర్ తనతో అభ్యంతరకరంగా వ్యవహరించాడని, అందరినీ బయటకు పంపించి తనను బలవంతంగా ఆయనవైపు లాక్కున్నారని బాధితురాలు తన ఫిర్యాదులో పేర్కొన్నారు. ఒకరోజు తాను రెస్టారెంట్‌లో డిన్నర్‌కి వెళుతుంటే నిందితుడు సింగ్ తన డిన్నర్ టేబుల్‌కి పిలిచాడని, నా అనుమతి లేకుండా నాఛాతిపై తన చేతిని ఉంచి గట్టిగా హగ్‌చేసుకున్నాడని,

అక్కడితో ఆగకుండా మళ్లీ తన చేతిని నా ఛాతిపైకి కదిలించాడని, ఛాతిపైనుంచి పొట్టవరకూ చేతిని మూడు నాలుగు సార్లు పదేపదే అసభ్యంగా తాకాడని మరో అథ్లెట్ తన ఫిర్యాదులో వెల్లడించింది. తనతో గడిపితే ఒక క్రీడాకారిణిగా అవసరమయ్యే సప్లిమెంట్ కొనుగోలుకు సాయం చేస్తానని ఆఫర్ చేసాడని, తన తల్లితండ్రులతో ఫోన్‌లో మాట్లాడుతుంటే తనను బలవంతంగా కౌగలించుకున్నాడని ఒక అథ్లెట్ ఆరోపించింది.

బ్రిజ్ భూషణ్‌పై ఎఫ్ఐఆర్‌లోని వివరాలు బహిర్గతం!

ఒక్కరోజులో కరోనా కేసులు 267, మృతులు ఇద్దరు

దేశంలో మొత్తం కరోనా బాధితులు 4,49,91,143

ప్రభాతవార్త ప్రధాన ప్రతినిధి హైదరాబాద్,జూన్2:భారత్‌లో కరోనా వైరస్ వ్యాప్తి కొనసాగుతోంది.గడిచిన 24 గంటల్లో దేశవ్యాప్తంగా 267 కేసులు నమోదయ్యాయి. మృతి ఇద్దరు. ఇప్పటివరకు దేశంలో కరోనా బారిన పడిన మొత్తం బాధితుల సంఖ్య 4,49,91,143కి చేరిందని కేంద్ర ఆరోగ్య,కుటుంబ సంక్షేమ శాఖ వెల్లడించింది.మొత్తం బాధితుల్లో ఇప్పటి వరకు 4,44,55,533మంది కోలుకోగా 3736మంది దేశంలోని వివిద ఆసుపత్రుల్లో చికిత్స పొందుతున్నారు.ఇప్పటి వరకు దేశంలో కరోనా కారణంగా మృతి చెందినవారి సంఖ్య 5,31,874చేరినట్లు కేంద్ర ప్రభుత్వం ప్రకటించింది.ప్రస్తుతం దేశంలో కరోనా వైరస్ బారినపడి కోలుకుంటున్న వారి(రికవరీ రేటు) 98.81 శాతంగా ఉంది. దేశంలో కరోనా కారణంగా మరణాల రేటు 1.18శాతంగా ఉంది. మహారాష్ట్రలో కరోనా పాజిటీవ్ కేసుల సంఖ్య 81,69,294కి చేరగా,80,20,519మంది వరకు కోలుకున్నారు.1,48,552మంది ప్రాణాలు కోల్పోయారు. కేరళలో కరోనా పాజిటీవ్ కేసుల సంఖ్య 69,06,255కి చేరింది.అందులో 68,32,657మంది కోలుకున్నారు.71,930మంది మరణించారు. కర్ణాటకలో కరోనా పాజిటీవ్ కేసుల సంఖ్య 40,88,386కి చేరింది.అందులో 40,47,926మంది కోలుకున్నారు. 40,355మంది మరణించారు.తమిళనాడులో కరోనా బాధితుల సంఖ్య 36,10,509కి చేరింది.అందులో 35,72,374మంది కోలుకున్నారు. 38,080మంది మరణించారు.

ప్రపంచదేశాల్లో 68.97 కోట్లకు చేరిన వైరస్ బాధితులు

68.85 లక్షలకు పెరిగిన మరణాలు

జెనీవా, జూన్ 2: ప్రపంచదేశాల్లో కరోనా కేసులు రోజురోజుకూ పెరుగుతున్నాయి. విభిన్న రకాల వేరియంట్లతో ప్రజలు సతమతం అవుతున్నారు. ఇప్పటికీ రోగులు ఆసుపత్రుల్లోనే సతమతం అవుతున్నారంటే వైరస్ ఉధృతిని అర్థంపడుతోంది. ప్రపంచ వ్యాప్తంగా 68.97 కోట్లమందికికరోనాసోకి వారిలో 68.85 లక్షలమందిచనిపోయారు. మరో 38,024 మందిపరిస్థితి సీరియస్‌గా ఉంది. రికవరీలు 66.21 కోట్లకుపైగా నమోదుకాగా మరో 2.07 కోట్లమంది ఇప్పటికీ మృత్యువుతోపోరాడుతున్నారు. యూరోప్ దేశాల్లో మ ఒత్తం 24.94 కోట్లమందికికరోనాసోకి వారిలో 20.61 లక్షలమందిచనిపోయారు. మరో 5731 మందిపరిస్థితి ఆందోళనగా ఉంది. రికవరీలు 24.54 కోట్లకుపైగా నమోదుకాగా మరో 19.35 లక్షలమంది ఇప్పటికీ ఆసుపత్రుల్లోనే కొనసాగుతున్నారు. ఉత్తర అమెరికా దేశాల్లో మొత్తం 12.67 కోట్లమందికికరోనాసోకి వారిలో 16.33 లక్షలమందిచనిపోయారు. మరో 6199 మందిపరిస్థితి ఆందోళనగా ఉంది. రికవరీలు 12.26 కోట్లకుపైగా నమోదుకాగా మరో 24.67 లక్షలమంది ఇప్పటికీ వైరస్‌తోపోరాడుతున్నారు. ఆసియా దేశాల్లో మొత్తం 21.76కోట్లకుపైగా బాధితులుంటే వారిలో 15.46 లక్షలమందిచనిపోయారు. రికవరీలు 20.12కోట్లకుపైగా నమోదుకాగ ఆమరో 1.48 కోట్లమంది ఇప్పటికీ మృత్యువుతోపోరాడుతున్నారు. మరో 15,334 మందిపరిస్థితి విషమంగా ఉన్నట్లు ప్రపంచ ఆరోగ్యసంస్థకు నివేదికలందాయి. దక్షిణ అమెరికా దేశాల్లో 6.87 కోట్లకుపైగా బాధితులుంటే వారిలో 13.56 లక్షలమంది చనిపోయారు. మరో 10,113 మందిపరిస్థితి ఆందోళనగా ఉంది. రికవరీలు 6.65 కోట్లకుపైగా నమోదుకాగా మరో 9,07,411 మంది ఇప్పటికీ వైరస్‌తో పోరాటంచేస్తున్నారు. ఆఫ్రికా దేశాల్లో మొత్తం 1.28 కోట్లకుపైగా వైరస్ బాధితులుంటే వారిలో 2,58,777 మందిచనిపోయారు. రికవరీలు 1.21 కోట్లవరకూ నమోదుకాగా మరో 4,79,515 మందిపరిస్థితి ఆందోళనకరంగా ఉంది. 19 ద్వీపకల్పదేశాల్లోమొత్తం 1.44కోట్లకుపైగా కేసులునమోదుకాగా 28,276 మందిచనిపోయారు. రికవరీలు 1.42కోట్లకుపైగా నమోదుఅయ్యాయి. మరో 1,45,573 మందిపరిస్థితి విషమంగా ఉన్నట్లు ఆదేశాలు హెల్త్‌బులిటెన్లు వెలువరించాయి.

బ్రిజ్‌భూషణ్ అయోధ్య ర్యాలీకి అనుమతి నిరాకరణ

అయోధ్య, జూన్ 2: బిజెపి ఎంపి, రెజ్లింగ్ ఫెడరేషన్ చీఫ్ బ్రిజ్‌భూషణ్‌శరణ్‌సింగ్ నిర్వహించతలపెట్టిన ర్యాలీకి అధికారులు అనుమతినిరాకరించారు. అయోధ్యలో ఈనెల 5వ తేదీ ర్యాలీ నిర్వహించాలని నిర్ణయించారు. అయితే అయోధ్య సర్కిల్ అధికారి ఎస్‌పి గౌతమ్ మాట్లాడుతూ ఇతర కార్యక్రమాలు ఆరోజు బిజీగా ఉన్నందున బిజెపి కౌన్సిలర్ ఛమేలాదేవి ఇచ్చిన అర్జీని తిరస్కరిస్తున్నట్లు తెలిపారు. జూన్5వ తేదీ ప్రపంచ పర్యావరణ దినోత్సవం కూడా ఉందని ఆరోజు అనేక కార్యక్రమాలకు అనుమతించినందున బ్రిజ్‌భూషణ్‌సింగ్ తరపున చేసిన దరఖాస్తును అనుమతించలేమని అన్నారు. అయితే బ్రిజ్‌భూషణ్‌మాత్రం కేసు దర్యాప్తులో ఉందని, సుప్రీంకోర్టు మార్గదర్శకాలున్నందువల్ల ర్యాలీని రద్దుచేసుకుంటున్నట్లు తెలిపారు. సింగ్‌కనుక ర్యాలీ నిర్వహిస్తే అయోధ్య, కాశీ, మథురా ప్రాంతాలనుంచి సాధువులు కూడా కొందరు వేదికపైకి ఉంటారని అంచనావేసారు.

మరో రెండు వారాల్లో ప్రేక్షకుల ముందుకు..

ప్రభాస్, కృతిసనన్ ప్రధానతారాగణంగా 'ఆదిపురుష్' సినిమా కోసం దేశవ్యాప్తంగా సినిమా లవర్స్ వెయిట్ చేస్తున్నారు.,. ప్రభాస్ ఫ్యాన్స్ అందరూకూడ విడుదల తేదీకి రోజులు లెక్కపెడుతున్నారు.. జూన్ 16న విడుదల కానుంది.. ఈసినిమాకు ఇంకా రెండు వారాలు మాత్రమే ఉంది.. విడుదల తేదీ దగ్గర పడటంతో సినిమా దర్శక, నిర్మాతలు కొత్త పోస్టర్‌ను శుక్రవారం విడుదల చేశారు.. ఎంతో కోపంగా చేతిలోగద పట్టుకుని కన్పిస్తున్న హనుమంతుడి పోస్టర్‌ను విడుదల చేశారు.. చూడగానే ఒళ్లు గగుర్పొడిచే ఈ పోస్టర్ సినిమాపై అంచనాలను పెంచేసింది.. ఓం రౌత్ దర్శకత్వం వహిస్తున్నారు.. టిసిరీస్, యూవీ క్రియేషన్స్ నిర్మిస్తుండగా, పీపుల్స్ మీడియా ఫ్యాక్టరీ సంస్థ తెలుగు ప్రేక్షకులకు అందిస్తోంది. ఈ మూవీ ప్రీరిలీజ్ ఈవెంట్‌ను ఈనెల 6న తిరుపతిలో భారీగా నిర్వహించేందుకు ఏర్పాట్లు జరుగుతున్నాయి..

హల్దీ వేడుకలో శర్వాన్ సందడి

యంగ్ హీరో శర్వానంద్ పెళ్లి పీటల మీదకు ఎక్కబోతున్నారు. ఆయన పెళ్లిసందడి స్టార్ట్ అయ్యింది కూడ. జూన్ 3వ తేదీ రాత్రి 11 గంటలకు ఆయన వివాహం జరగనుంది.. ఇప్పటికే వధూవరులతో సహా వారి బంధువులుఅంతా జైపూర్ చేరుకున్నారు. జైపూర్‌లోని రాయల్ ప్యాలెస్‌లో వీరి వివాహం జరగుతుంది.. కాగా ఇవాళ ఉదయం హల్దీ వేడుక నిర్వహించారు. హల్దీ వేడుకకు సంబంధించిన వీడియో ప్రస్తుతం వైరల్ అవుతోంది.. శర్వానంద్ తెలుపు రంగు కుర్తా ధరించి ఉన్నారు. ఆయన ముఖం మొత్తం పసుపు పూసి ఉంది.. ఆయన బంధువులు, కజిన్స్ అందరూ కలిసి సందడి చేశారు.. ఆ తర్వాత ఒక్కొక్కరిగా అందరినీ స్వీమ్మింగ్ పూల్‌లో తోసి కేరింతలు కొట్టారు. స్విమ్మింగ్ పూల్‌లో ఆయన్ని కజిన్స్ తోయటం విశేషం..అభిమానులు కామెంట్ల రూపంలో శర్వాకు శుభాకాంక్షలు తెలియ జేస్తున్నారు.

బిఎన్‌కె ఎంటర్‌టైన్‌మెంట్స్ ప్రొడక్షన్ నెం.1 ప్రారంభం

బిఎన్‌కె ఎంటర్‌టైన్‌మెంట్స్ ప్రొడక్షన్స్ నెం1 చిత్రం తాజాగా ప్రముఖుల సమక్షంలో పూజా కార్యక్రమాలతో ఘనంగా నిర్వహించారు. మనోజ్ ఎల్లు మహంతి దర్శకత్వంలో రూపుదిద్దుకుంటున్న ఈచిత్రంతో ప్రదీప్‌విరాజ్ హీరోగా పరిచయం అవుతున్నారు.. ఆయన సరసన దివ్య ఖుష్వా హీరోయిన్‌గా నటించనుంది.. లవ్ అండ్ క్రైమ్‌థ్రిల్లర్ నేపథ్యంలో తెరకెక్కుతున్న ఈచిత్రానిన బిఎన్‌కె

(బంగారు నవీన్‌కుమార్) భారీ బడ్జెట్‌తోనిర్మించనున్నారు. హైదరాబాద్‌లో జరిగిన ఈ చిత్రం పూజా కార్యక్రమాలల్లో తొలి సన్నివేశానికి ప్రముఖ నిర్మాత రాహుల్‌యాదవ్ నక్కా క్లాప్ ఇచ్చారు. సీనియర్ దర్శకుడు వి.సముద్ర కెమెరా స్విచ్చాన్ చేశారు.. బిజినెస్ మ్యాన్ రామ్ ఎర్రమ్ స్క్రిప్టును యూనిట్‌కు అందజేశారు. త్వరలోనే రెగ్యులర్ షూటింగ్ ప్రారంభం కానున్న ఈచిత్రం గురించి నిర్మాత బిఎన్‌కె మాట్లాడారు..దర్శకుడు మనోజ్ చెప్పిన మంచి కథతో ఇండస్ట్రీకి పరిచయం అవుతున్నందుకు చాలా సంతోషంగా ఉందన్నారు.. ఆయన కథ చెప్పిన విధానం ఎంతగానో నచ్చిందన్నారు. అన్ని కమర్షియల్ ఎలిమెంట్స్ ఇందులో ఉంటాయన్నారు. మా బ్యానర్ నుంచి వస్తున్న తొలిచిత్రం తప్పకుండా విజయం సాధిస్తుందనే నమ్మకం ఉందన్నారు. దర్శకుడు మనోజ్ మాట్లాడుతూ, క్రైమ్ థ్రిల్లర్ నేపథ్యంలో ప్రతి సీన్ ఉత్కంఠను కల్గించేలా ఉంటుందన్నారు.. అవకాశం ఇచ్చిన మేకర్స్‌కు ధన్యవాదాలు అన్నారు.

విరాట్ కర్ణ హీరోగా 'పెదకాపు-1'

స్పిబుల్ డైరెక్టర్ శ్రీకాంత్ అడ్డాల, ద్వారకా క్రియేషన్స్‌పై బ్లాక్‌బస్టర్ అఖండ చిత్రాన్ని అందించిన నిర్మాత మిర్యాల రవీందర్‌రెడ్డితో కలిసి విరాట్ కర్ణను హీరోగా పరిచయం చేస్తున్నారు.. ఈచిత్రానికి సంబంధించిన టైటిల్‌తోపాటు ఫస్ట్‌లుక్‌ను కూడ నిర్మాతలు అనౌన్స్ చేశారు.. దర్శకుడు శ్రీకాంత్ అడ్డాల ఈ సినిమా కోసం పవర్‌ఫుల్, మాస్ అప్పీలింగ్ టైటిల్ పెదకాపు-1ని లాక్ చేశారు. ఫస్ట్‌లుక్ పోస్టర్‌లో విరాట్ కర్ణని ఇంటెన్స్, రగ్డ్‌గా ప్రెజెంట్ చేశారు. భారీ జనసమూహంలో విజయానికి గుర్తుగా అభివాదం చేస్తూ కన్పించారు కర్ణ... మంచి లుక్స్ ఉనన విరాట్ కర్ణ పర్ఫెక్ట్ మెటీరియల్ ఓ సామాన్యుడి సంతకం అనేది సినిమా ట్యాగ్‌లైన్‌గా పెట్టారు. ఫస్ట్ లుక్ అందరినీ ఆకట్టుకుంటోంది.. మిర్యాల సత్య నారాయణరెడ్డి సమర్పిస్తున్నారు.. ఈచిత్రానికి టాప్ టెక్నీషియన్లు పనిచేస్తున్నారు.. చోటాకెనాయుడు కెమెరామెన్‌గా పనిచేస్తున్నారు.. మిక్కీ జె మేయర్ సంగీతం అందిస్తున్నారు.. ప్రస్తుతం ఈచిత్రం షూటింగ్ జరుపుకుంటోంది.

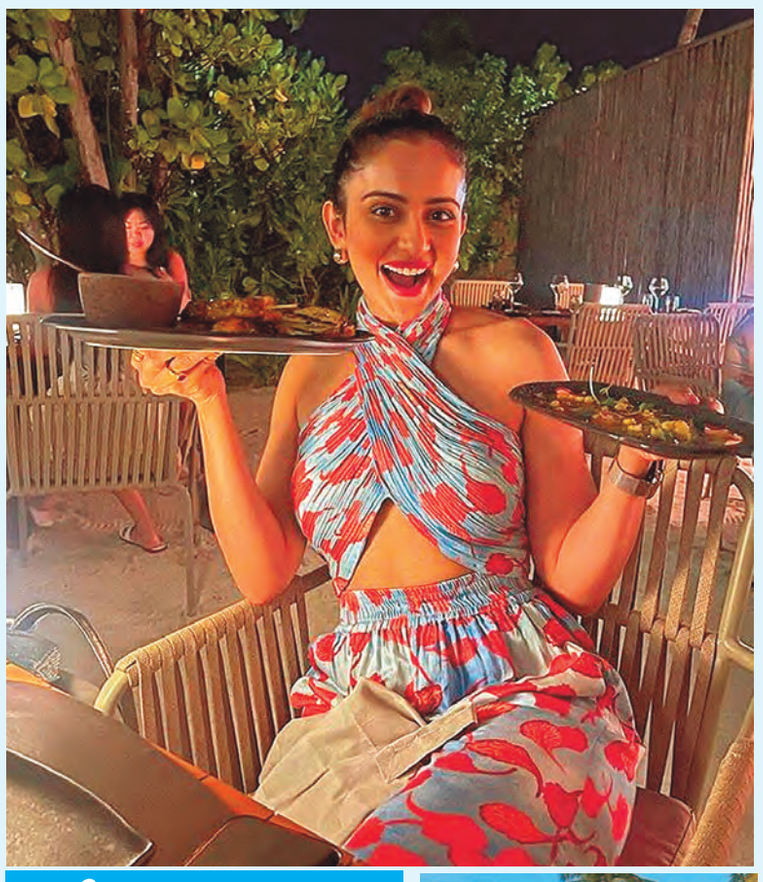

సింప్లీ సూపర్బ్ అంటూ నెటిజన్ల కామెంట్లు

దక్షిణాదిన అందాల తారల్లో రకుల్‌ప్రీత్ సింగ్ ఒకరు.. ఈ మధ్యకాలంలో అమ్మడు ఫొటో షూట్స్‌తో ఎపుడూ బిజీగా కన్పింస్తోంది..తాజాగా ఈ భామషేర్ చేసిన అందాల ఫొటోలు, వీడియో తెగ వైరల్ అవుతున్నాయి.. అందాల ఆరబోత, స్కిన్‌షోక నెటిజన్లు లైకుల వర్షం కురిపిస్తు న్నారు.. కాగా రకుల్ స్టార్‌డమ్, క్రేజ్ కారణంగా ఈఫొటోలకు ప్రతి ఒక్కరూ ఫిదా అవుతున్నారు. రకుల్ సింప్లీ సూపర్బ్ అంటూ కామెంట్లు పెడుతున్నారు. కాగా త్వరలో అమ్మడు ఇతర భాషల్లో కూడ బిజీ కానుందనే టాక్ విన్పిస్తోంది.

సిద్ధార్థ్ 'టక్కర్' నుంచి మరో పాట

తెలుగు ప్రేక్షకుల హృదయాల్లో చెరగని స్థానాన్ని సంపాదించుకున్న చార్మింగ్ హీరో సిద్ధార్థ్ త్వరలో 'టక్కర్' అనే మూవీతో సరికొత్తగా అలరించనున్నారు. ఈచిత్రానికి కార్తీక్ జి. క్రిష్ దర్శకత్వం వహిస్తున్నారు.. పీపుల్ మీడియా ఫ్యాక్టరీ బ్యానర్‌పై అభిషేక్ అగర్వాల్ ఆర్ట్స్, పాషన్ స్టూడియోస్‌తోకలిసి టీజీ విశ్వప్రసాద్ ఈచిత్రాన్ని నిర్మిస్తున్నారు. వివేక్ కూచిభొట్ల సహనిర్మాతగా వ్యవహరిస్తున్నారు.. ఈసినిమాలో దివ్యాంశ కౌశిక్ హీరోయిన్‌గా నటిస్తోంది. 2023 జూన్ 9న ఈచిత్రం తెలుగు, తమిళ భాషల్లో భారీస్థాయిలో విడుదల కానుంది.. ఇప్పటికే విడుదలైన టక్కర్ మూవీ టీజర్, ట్రైలర్ ప్రేక్షకులను ఆకట్టుకున్నాయి. సరికొత్త మేకోవర్‌తో సిద్ధార్థ్ అలరించారు.. ఈ

చిత్రంతో సిద్ధార్థ్ మరో విజయం అందుకోవటం ఖాయమనే అంచనలున్నాయి.. తాజాగా రెయిన్‌బో.. అనే నాలుగో పాటను మేకర్స్ విడుదల చేశారు.. ఈచిత్రానికి నివాస్ కె.ప్రసన్న సంగీతం అందిస్తున్నారు.. కృష్ణకాంత్ అన్ని పాటలకు సాహిత్యం అందించారు.. కాగా రెయిన్‌బో సాంగ్ కూడ ఫుల్ వీడియోను విడుదల చేశారు. హీరోహీరోయిన్లు కారులో వెళ్తూ, దారిలో కలిసిన వారితో సరదాగా గడుపుతున్నట్టుగా పాట చిత్రీకరణ సాగింది. నివాస్‌కె. ప్రసన్న మరోసారి తన మ్యూజిక్‌తో మ్యాజిక్ చేశారు.. సంగీతానికి తగ్గట్టుగా సిద్ధార్థ్ తన ఎనర్జిటిక్ డ్యాన్స్‌తో ఆకట్టుకున్నాయి.. ఈ రొమాంటిక్ యాక్షన్ రైడ్ ప్రేక్షకులను ఆకట్టుకుని ఘనవిజయం సాధిస్తుందని మేకర్స్ ఎంతో నమ్మకంగా ఉన్నారు. అభిమన్యు సింగ్, యోగిబాబు, మునీశ్‌కాంత్, ఆర్జే విజేశ్ కాంత్ తదితరులు నటిస్తున్నారు.

4 దశాబ్దాల 'సాగర సంగమం'

వెండితెరపై చెరగని కళాత్మక చిత్రం

కె. విశ్వనాథ్, ఏడద నాగేశ్వరరావు, కమల్‌హాసన్,ఇళయరాజాల కాంబినేషన్‌లో పూర్ణోదయా పతాకంపై నిర్మించిన ప్రతిష్టాత్మక, కళాత్మక చిత్రం 'సాగర సంగమం'.. ఈచిత్రం 1983 జూన్ 3న తెలుగులో సాగర సంగమం, తమిళంలో సలంగై ఒలి, మలయాళంలో సాగర సంగమనం పేర్లతో ఒకే రోజున విడుదల య్యాయి.. అంటే నేటికి సరిగ్గా 40 సంవత్సరాలు పూర్తయా య్యాయి.. అన్ని భాషల్లో అఖండ విజయం సాధించిందీ చిత్రం.. నేటిమేటి దర్శకులెం దరికో ఈచిత్రం ఒక స్ఫూర్తిదాయకంగా నిలిచింది. ఈ విష యాన్ని ఆయా డైరెక్టర్లు పలుమార్లు వ్యక్తం చేశారుకూడ... శంకరా భరణం అంతటి ప్రపంచ స్థాయి గుర్తింపు పొందిన చిత్రం తర్వాత అదే కాంబినేషన్ అయిన కె.విశ్వనాథ్, ఏడద

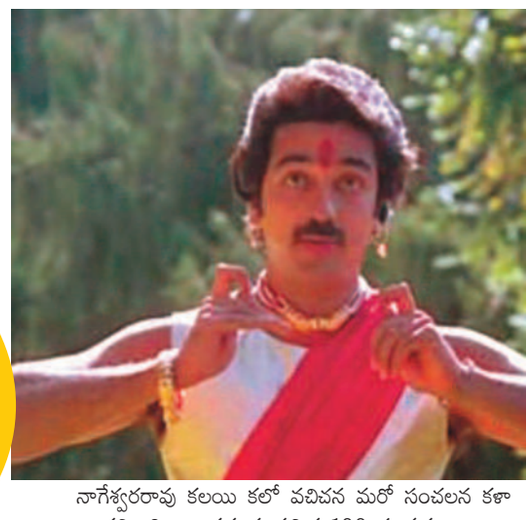

నాగేశ్వరరావు కలయి కలో వచిచన మరో సంచలన కళా ఖండమింది.. భారత చలనచిత్ర 100 సంవత్సరాలు సందర్భంగా సిఎన్‌ఎన్ ఐబిఎన్స్ లిస్ట్ ఆఫ్ ది 100 గ్రేటెస్ట్ ఇండియన్ ఫిల్మ్స్ ఆఫ్ ఆల్ టైమ్‌లో సాగర సంగమం 13వ స్థానం దకి ్కంచు కుంది... అలాగే రష్యన్ భాషలోకి అనువదించి అక్కడి 400 థియేటర్లలో ఒకేసారి విడుదలై అక్కడి వారి అభిమానాన్ని అందు కున్న తొలి తెలుగు చిత్రంగా నిలిచింది.. ఈచిత్రం శతదినోత్సవం తోపాటు ఎన్నోకేంద్రాలో సిల్వర్ జూబ్లీ, గోల్డెన్ జూబ్లీ కూడ జరుపుకుం ది.. బెంగళూరులో 511 రోజులు ఒకే థియేటర్‌లో ప్రదర్శింపబడ్డ చిత్రంగా రికార్డుల కెక్కింది. ఈచిత్రం విడుదల య్యాక చాలా మంది శాస్త్రీయ సంగీతం పట్ల ఆసక్తి చూపారు. అంతేకాదు డ్యాన్స్ క్లాసులకు కూడ వెళ్లటం విశేషం.. కమల్‌హాసన్ తనకు నచ్చిన చిత్రాల్లో సాగరసంగమం పేరు ముందు వరుసలో ఉం టుందికూడ.. విశ్వనాథ్ దర్శక ప్రతిభ ప్రతిసన్ని వేశంలో కన్పి స్తుంది.. ఇక ఇళయరాజా సంగీతం ఈచిత్రానికి హైలెట్‌గా నిలిచింది. ఈ చిత్రంలోని పాటలు ఇప్పటికీ సంగీత ప్రియులను అలరిస్తూనే ఉంటాయి.. బ్యాగ్రౌండ్ మ్యూజిక్ కూడ చాలా వైవి ధ్యంగా

కుదిరింది.. అప్పటికే ఎన్నో తమిళ చిత్రాలకు సూపర్‌హిట్ మ్యూజిక్‌ను అందించిన ఇళయరాజాకు తొలిసారి ఉత్తమ సంగీత దర్శకుడిగా జాతీయ బహుమతి ఇచ్చిన చిత్రమిది.. అలాగే ఎస్పీ బాలసు బ్రహ్మణ్యంకు ఉత్తమ గాయకుడిగా జాతీయ అవార్డు, జంధ్యాల మాటలు, వేటూరి పాలటు, నివాస్ ఫొటోగ్రఫీ, తోట తరణి కళా దర్శకత్వం ఇంకా ఎందరో ప్రతిభావంతుల కలయికే ఈచిత్రాన్ని ఆల్‌టైమ్ క్లాసిక్‌గా రూపుదిద్దింది.. ఈచిత్రం శతదినోత్సవానికి హిందీ అగ్రనటులు రాజ్‌కపూర్, సునీల్‌దత్, రాజేంద్రకుమార్ ముఖ్యఅతిథులుగా పాల్గొన్నారు.. ఈచిత్రంలో గురించి ఎంతో గొప్పగా విశ్లేషించారు.. కమల్‌హాసన్ నూతిమీద డ్యాన్స్ చేసి 'తకిట తదిమి' పాట జయప్రదతో కలిసి చేసిన 'నాద వినోదము' క్లైమాక్స్ లో వచ్చే వేదం అణువణువున..పాటల్లో కమలహాసన్ చేసిన క్లాసికల్ డ్యాన్సులు ఇప్పటికీ మనకి ఓ కొత్త అనుభతినిస్తాయి.. అలాగే మౌనమేనలోయి... పాటలో జయప్రద చూపిన హావభావాలు, శరత్‌బాబు, ఎస్పీ శైలజ నటన, ఈచిత్రానికి ప్రత్యేకతగా నిలిచాయి.. సిరిసిరి మువ్వ, శంకరా భరణం తర్వాత ఏడిద నాగేశ్వరరావు నిర్మించిన మరో కళాత్మక దృశ్యకావ్యమిది.. కళకు అంతం లేదు అనే భావన కల్గేందుకే ఈచిత్రం చివరల్లో 'నో ఎండ్ ఫర్ ఎనీ ఆర్ట్ ' అని చెప్పటం కూడ జరిగిందనే విషయం తెలిసిందే.

జిమ్‌లో సామ్ కసరత్తు...

టాలీవుడ్ స్టార్ భామ సమంత రూత్‌ప్రభు.. తెలుగు పరిశ్రమలోకి అడుగుపెట్టి దాదాపు దశాబ్ద కాలం పూర్తయింది.. ఇప్పటికీ వరుస ఆఫర్లుతో దూసుకుపోతోంది. తాజాగా ఆమె యశోధ చిత్రంతో ప్రేక్షకులముందుకు వచ్చింది.. ఇదిలా ఉంటే, ఆందం విషయంలో ఈ భామ చాలా జాగ్రత్త లు తీసుకుంటున్నా, ఫిట్నెస్ విష యంలో మరింత శ్రద్ధ చూపుతోందని తెలుస్తోంది.. షూటింగ్‌లతో ఎంత బిజీగా ఉన్నా వ్యాయామాన్ని మాత్రం ఏ రోజుకూడ పక్కన పెట్టలేదట.. జిమ్‌లోకసరత్తులు చేయకుండా అస్సలు ఉండే ప్రసక్తే లేదని తెలుస్తోంది. నిత్యం ఆమె వ్యాయా మానికి సంబంధించి ఫొటోలను ఆమె సోషల్ మీడియాలో అభిమానులకు షేర్ చేస్తుందనే సంగతి తెలిసిందే. కఠినమైన వ్యాయా మాలు చేస్తూ వస్తోంది. తాజాగా ఇందుకు సంబంధించిన ఫొటో ఒక వైరల్‌గా మారింది.. ఆ ఫొటోలో సమంత మరింతగా కండలు పెంచేసిందని తెలుస్తోంది. జిమ్ ట్రైనర్‌తో పాటు ఆమె ఈ ఫొటోకు ఫోజు ఇచ్చింది. ఆమె కండలు మెలితిప్పి ఫొటోకు ఫోజు ఇచ్చినా సామ్ సవ్వుతూ చాలా క్యూట్‌గా కన్పిస్తోంది.. ఈ ఫొటో అభిమానులను విశేషంగా ఆకట్టుకుం టోంది.. కెరీర్ పరంగా చూస్తే సమంత ప్రస్తుతం ఖుషీ మూవీలోపాల్గొంటూ ఉంది. దీనికి సంబంధించి షెడ్యూల్ టర్కీలో జరుగుతోంది.. అక్కడ షూటింగ్ గ్యాప్‌లో విజయ్‌తోకలిసి లంచ్‌కి వెళ్లిన ఫొటోని కూడ ఆమె షేర్ చేసింది. మరోవైపు సిటాడిల్ ఇండియన్ వర్షన్ వెబ్‌సిరీస్‌లో నటిస్తోంది.

ఫీల్‌గుడ్ ఎంటర్‌టైనర్ 'వెడ్డింగ్ డైరీస్'

కామెడీ ఓరియెంటెడ్ లవ్‌స్టోరీస్ ఎపుడూ కూడ ప్రేక్షకాదరణ పొందుతుంటాయి. ఇలాంటి కథా నేపథ్యం ఉన్న సినిమాలకు ప్రేక్షకుల హృదయాల్లో ప్రత్యేక స్థానం ఉంటుంది. వినోదంతో ప్రేమ కథను మిళితం చేస్తూ వచ్చిన ఎన్నో సినిమాలు సూపర్‌హిట్‌గా నిలిచాయి.. ఇపుడు అదేబాటలో వెడ్డింగ్ డైరీస్ మరోపూర్తిస్థాయి ఫ్యామిలీ ఎంటర్‌టైనర్ రూపొందుతోంది.. ఈచిత్రంలో సుందరి ఫేమ్ అర్జున్ అంబటి, బుజ్జి ఇలా రా ఫేమ్ చాందిని తమిళరసన్ జంటగా నటిస్తున్నారు.. రీసెట్ అండ రీస్టార్ట్ అనే డిఫరెంట్ ట్యాగ్‌లైన్‌తో ఈచిత్రాన్ని ప్రేక్షకుల ముందుకు తీసుకురాబోతున్నారు.. పెళ్లి తర్వాత ప్రేమ తగ్గిపోతుందా? అనే కాన్సెప్ట్ ఆధారంగా ఈ బ్యూటిఫుల్ సినిమాను తెరకెక్కిస్తు న్నారు. ఓవైపు షూటింగ్ చేస్తూనే మరోవైపు సినిమాప్రమోషన్స్ షురూ చేసిన యూనిట్ తాజాగా ఫస్ట్‌లుక్‌ను విడుదల చేసింది.. ఈ పోస్టర్‌ను చూస్తుంటే ప్రేమించుకుని ఒక్కటైన జంట మధ్య భావోద్వేగాలను చూపించే సినిమా ఇది అని తెలుస్తోంది. భార్యభర్తలైన ప్రశాంత్, శృతి మధ్య లవ్, రిలేషన్‌షిప్‌లో అప్ అండ్ డౌన్స్.. చివరకు గొడవలతో వారు విడిపోవాలని నిర్ణయించుకోవటం లాంటి కథలో ట్విస్టులతో ఈసినిమాను రూపొందిస్తున్నారు. విడిపోవాలనుకున్న ఈ జంట తిరిగి తమప్రేమను బలపర్చుకుని వైవాహిక బంధాన్ని ఎలా కొనసాగించారు? ఆభార్యా భర్తల సంఘర్షణల నడుమ ఏం జరిగింది? అనేది ఈసినిమాలో మెయిన్ పాయింట్‌గా ఉంటుంది. ఎంవిఆర్ స్టూడియోస్ పతాకంపై వెంకటరమణ మిద్దె స్వయంగా నిర్మిస్తూ ఈసినిమాతో దర్శకుడిగా పరిచయం కాబోతు న్నారు. డాక్టర్ మిద్దె విజయవాణి సమర్పిస్తున్నారు. ఈచిత్రంలో చమ్మక్ చంద్ర, జయ లలిత, మేక రామకృష్ణ, రవితేజ పైల తదితరులు నటిస్తున్నారు.. మదీన్ ఎస్కే సంగీతం అందిస్తున్నారు. త్వరలో మరిన్ని వివరాలు తెలియజేస్తామని మేకర్స్ తెలిపారు.

యాక్షన్ థ్రిల్లర్ అడ్వెంచర్ 'ఇండియానా జోన్స్'

భారతదేశం అంతటా ఉన్న సినీ అభిమానులకు ఇది చాలా సంతోషకరమైన వార్త.. ఎంతో ఆసక్తిగా ఎదురుచూస్తున్న యాక్షన్ అడ్వంచర్ ఇండియానా జోన్స్ అండ్ ది డయల్ ఆఫ్ డెస్టినీ' యుఎస్ మార్కెట్ కంటే ఒక రోజు ముందు భారత సినిమా థియేటర్లలో విడుదల కానుంది.. హారిసన్ ఫోర్డ్ లెజండరీ హీరో ఆర్కియాలజిస్ట్‌గా పెద్ద గ్లోబ్, ట్రోటింగ్, రిప్, రోగింగ్ సినిమాటిక్ అడ్వెంచర్‌కు తిరిగి రావటంతో భారతీయ అభిమానులుపెద్ద స్క్రీన్‌పై జీవితకాలపు థ్రిల్‌ను అనుభవించే మొదటి వ్యక్తుల్లో మీరు ఒకరవుతారని మేకర్స్ పేర్కొన్నారు. హారిసన్ ఫోర్డ్‌తోపాటు ఫోబ్, వాలర్-బ్రిడ్జ్, అంటోనియో హాండెరాస్, జాన్ రైస్, డేవిస్, టోబిజోన్స్, బోయ్డ్ హోల్‌బ్రూక్ , మాడ్స్ మిక్కెల్ సీన్ నటించారు.. జేమ్స్ మ్యాంగోల్డ్ దర్శకత్వం వహించిన ఈచిత్రాన్ని కాథ్లాన్ కెన్నెడీ, ఫ్రాంక్ మార్షల్, సైమన్ ఇమాన్యుయేల్ నిర్మించారు.. ఇండియానా జోన్స్ అండ్ ది డయల్ ఆఫ్ డెస్టినీ జూన్29న థియేటర్లలో ఇంగ్లీష్, హిందీ, తమిళం, తెలుగు భాషల్లో విడుదల కానుంది.